

Talleres

socio culturales

2023/2024

Distrito
SUR ■ Sevilla



www.sevilla.org

NO8DO

AYUNTAMIENTO DE SEVILLA



Queridos vecinos:

Es una satisfacción para mí dirigirme a los vecinos del Distrito con motivo del primer curso de los talleres socioculturales que ponemos en marcha desde el nuevo equipo de gobierno. Esta es una maravillosa iniciativa que, desde hace muchos años, funciona en los distritos municipales gracias a todos los alumnos, el personal de los centros que los acogen, los monitores, sus coordinadores y las demás personas que hacen posible esta hermosa iniciativa.

Estos talleres permiten a los vecinos formarse, dar rienda suelta a sus inquietudes y ocupar su tiempo de ocio con actividades interesantes, divertidas y educativas.

Desde este nuevo equipo de gobierno, hemos hecho un enorme esfuerzo para que los talleres estuvieran listos cuanto antes, esfuerzo que se ha visto ralentizado por el ataque informático que aun estamos superando. Pero ahora que está a punto de comenzar un curso nuevo, tenemos por delante todos estos meses para, de la mano de los alumnos y monitores, trabajar por mejorar las futuras ediciones de los talleres socioculturales.

Invito a todos los vecinos del distrito a conocer la amplia oferta de talleres y participar de ellos. A buen seguro que, durante el curso lectivo, sus alumnos podrán adquirir múltiples conocimientos, y sobre todo estrechar las relaciones personales con los demás vecinos que forman parte de ella. Os esperamos.

Un cordial saludo.

José Luis Sanz
Alcalde de Sevilla

FECHAS

Información general y preinscripción:

del 2 al 11 de octubre

Sorteo:

24 de octubre

Listado de admitidos:

31 de octubre

Matriculaciones:

del 2 al 10 de noviembre

Comienzo de los talleres:

a partir del 10 de noviembre

TALLERES PRESENCIALES

1 ACCESO UNIVERSIDAD MAYORES DE 25 AÑOS

CENTRO CÍVICO EL ESQUELETO
LUNES 10:00-13:00

2 ACCESO UNIVERSIDAD MAYORES DE 25 AÑOS

CENTRO DE ADULTOS POLÍGONO SUR
MARTES 17:00-20:00

3 AERÓBIC

ESPACIO CIUDADANO LOS ALAMBRES
MARTES Y JUEVES 18:00-19:30

4 AGRICULTURA ECOLÓGICA- HUERTOS URBANOS

CENTRO DE ADULTOS POLÍGONO SUR
MARTES Y JUEVES 09:00-12:00

5 AGRICULTURA ECOLÓGICA- HUERTOS URBANOS

CENTRO DE ADULTOS POLÍGONO SUR
LUNES Y MIÉRCOLES 17:00-20:00

6 AGRICULTURA ECOLÓGICA- HUERTOS URBANOS

CENTRO CÍVICO EL ESQUELETO
MARTES Y JUEVES 18:00-19:30

7 AGRICULTURA ECOLÓGICA- HUERTOS URBANOS

CENTRO CÍVICO EL ESQUELETO
VIERNES 09:00-12:00

8 ALEMÁN AVANZADO

ESPACIO CIUDADANO LOS ALAMBRES
LUNES Y MIÉRCOLES 18:00-19:30

9 ALEMÁN BÁSICO

CENTRO CÍVICO TORRE DEL AGUA
LUNES Y MIÉRCOLES 18:00-19:30

10 ALEMÁN MEDIO

CENTRO CÍVICO TORRE DEL AGUA
MARTES Y JUEVES 18:30-20:00

12 ANIMACIÓN A LA LECTURA- PRIMARIA

CEIP ANDALUCÍA
MARTES Y JUEVES 15:30-20:00

13 ANIMACIÓN A LA LECTURA- PRIMARIA

CEIP NUESTRA SEÑORA DE LA PAZ
MARTES Y JUEVES 15:00-16:30

14 APLICACIONES DE MÓVILES PARA MAYORES

ASOCIACIÓN FAMILIAR LA OLIVA
MIÉRCOLES 10:00-13:00

15 APLICACIONES DE MÓVILES PARA MAYORES

CENTRO CÍVICO EL ESQUELETO
LUNES 17:00-20:00

16 APOYO ESCOLAR DE INGLÉS PARA SECUNDARIA

ASOCIACIÓN FAMILIAR LA OLIVA
MARTES Y JUEVES 18:30-20:00

17 APOYO ESCOLAR EN COMPRENSIÓN LECTORA-PRIMARIA

CEIP NUESTRA SEÑORA DE LA PAZ
LUNES Y MIÉRCOLES 15:30-17:00

18 APOYO ESCOLAR EN INGLÉS-SECUNDARIA

CENTRO CÍVICO EL ESQUELETO
LUNES Y MIÉRCOLES 18:30-20:00

19 APOYO ESCOLAR EN LENGUA ESPAÑOLA-SECUNDARIA

CENTRO CÍVICO EL ESQUELETO
MARTES Y JUEVES 19:00-20:30

20 APOYO ESCOLAR EN MATEMÁTICAS-PRIMARIA

CEIP ANDALUCÍA
LUNES Y MIÉRCOLES 15:30-17:00

21 APOYO ESCOLAR EN MATEMÁTICAS-SECUNDARIA

CENTRO CÍVICO EL ESQUELETO
LUNES Y MIÉRCOLES 16:00-18:30

22 AUTOESTIMA BÁSICO

CENTRO CÍVICO EL ESQUELETO
LUNES Y MIÉRCOLES 17:00-18:30

23 AUTOESTIMA BÁSICO

ALCAMPO. SALA SENIOR PLANTA BAJA
JUEVES 10:30-13:30

24 AUTOESTIMA MEDIO

CENTRO CÍVICO TORRE DEL AGUA
LUNES 16:30-19:30

25 BAILE DE FLAMENCO MEDIO

ASOCIACIÓN FAMILIAR LA OLIVA
MARTES Y JUEVES 18:00-19:30

26 BAILE DE SALÓN

CENTRO DE PARTICIPACIÓN ACTIVA
MIÉRCOLES Y VIERNES 11:00-12:30

27 BAILE DE SALÓN BÁSICO (INSCRIPCIÓN POR PAREJAS)

ESPACIO CIUDADANO LOS ALAMBRES
LUNES Y MIÉRCOLES 16:30-18:00

28 BAILE DE SALÓN MEDIO (INSCRIPCIÓN POR PAREJAS)

ESPACIO CIUDADANO LOS ALAMBRES
LUNES Y MIÉRCOLES 18:00-19:30

29 BAILE DE SALÓN MEDIO (INSCRIPCIÓN POR PAREJAS)

CENTRO CÍVICO EL ESQUELETO
LUNES Y MIÉRCOLES 18:00-19:30

30 BAILE FLAMENCO BÁSICO

ESPACIO CIUDADANO LOS ALAMBRES
LUNES Y MIÉRCOLES 09:00-10:30

31 BAILE FLAMENCO MEDIO

FACTORÍA CULTURAL
MARTES Y JUEVES 09:30-11:00

32 BORDADO DE MANTÓN

CENTRO DEPORTIVO TIRO DE LÍNEA
MARTES 10:00-13:00

33 BORDADO DE MANTÓN

CENTRO DEPORTIVO TIRO DE LÍNEA
LUNES 17:00-20:00

36 CASTAÑUELAS

CEIP FRAY BARTOLOMÉ DE LAS CASAS
MARTES Y JUEVES 18:00-19:30

39 COCINA

CENTRO CÍVICO EL ESQUELETO
MARTES 10:00-13:00

40 COCINA PARA NIÑOS

CENTRO CÍVICO EL ESQUELETO
JUEVES 17:00-20:00

41 COCINA: TRANSFORMACIÓN ECOLÓGICA

CENTRO DE ADULTOS POLÍGONO SUR
LUNES Y MIÉRCOLES 19:30-21:00

42 COCINA: TRANSFORMACIÓN ECOLÓGICA

CENTRO DE ADULTOS POLÍGONO SUR
LUNES Y MIÉRCOLES 10:00-11:30

45 CONOCER SEVILLA

ESPACIO CIUDADANO LOS ALAMBRES
MARTES Y JUEVES 12:00-13:30

46 CONOCER SEVILLA

ESPACIO CIUDADANO LOS ALAMBRES
MARTES Y JUEVES 18:00-19:30

47 CONOCER SEVILLA

ESPACIO CIUDADANO LOS ALAMBRES
LUNES Y MIÉRCOLES 09:00-10:30

48 CONOCER SEVILLA

ESPACIO CIUDADANO LOS ALAMBRES
LUNES Y MIÉRCOLES 18:00-19:30

49 CONOCER SEVILLA AVANZADO

CENTRO CÍVICO EL ESQUELETO
MARTES Y JUEVES 16:30-18:00

50 CONOCER SEVILLA AVANZADO

CENTRO CÍVICO TORRE DEL AGUA
MARTES Y JUEVES 11:30-13:00

51 CONOCER SEVILLA AVANZADO

CENTRO CÍVICO EL ESQUELETO
MARTES Y JUEVES 11:00-12:30

52 CONOCER SEVILLA AVANZADO

CENTRO CÍVICO TORRE DEL AGUA
MIÉRCOLES Y VIERNES 10:30-12:00

53 CONOCER SEVILLA AVANZADO

CENTRO CÍVICO TORRE DEL AGUA
LUNES Y MIÉRCOLES 16:30-18:00

54 CONOCER SEVILLA BÁSICO

CENTRO CÍVICO EL ESQUELETO
LUNES Y MIÉRCOLES 11:00-12:30

55 CONOCER SEVILLA BÁSICO

CENTRO CÍVICO TORRE DEL AGUA
LUNES Y MIÉRCOLES 12:30-14:00

56 CONOCER SEVILLA BÁSICO

CENTRO CÍVICO TORRE DEL AGUA
LUNES Y MIÉRCOLES 16:30-18:00

59 CONOCER SEVILLA-RUTAS VERDES Y PARQUES DE SEVILLA

CENTRO CÍVICO EL ESQUELETO
LUNES Y MIERCOLES 16:30-18:00

64 COPLA

CEIP FRAY BARTOLOMÉ DE LAS CASAS
VIERNES 17:00-20:00

65 CORO ROCIERO

CEIP FRAY BARTOLOMÉ DE LAS CASAS
LUNES Y MIERCOLES 18:00-19:30

66 CORTE Y CONFECCIÓN

ESPACIO CIUDADANO LOS ALAMBRES
VIERNES 09:00-12:00

67 CORTE Y CONFECCIÓN AVANZADO

CENTRO CÍVICO EL ESQUELETO
MARTES 16:30-19:30

68 CORTE Y CONFECCIÓN BÁSICO

CENTRO CÍVICO EL ESQUELETO
LUNES 10:30-13:30

69 CORTE Y CONFECCIÓN BÁSICO

CENTRO DEPORTIVO POLÍGONO SUR
MARTES 09:30-12:30

70 CORTE Y CONFECCIÓN INTERMEDIO

CENTRO DEPORTIVO TIRO DE LÍNEA
MIÉRCOLES 17:00-20:00

71 CORTE Y CONFECCIÓN: INICIACIÓN PARA MENORES (14 A 17 AÑOS)

CENTRO DEPORTIVO TIRO DE LÍNEA
VIERNES 17:00-20:00

72 CREACIÓN LITERARIA BÁSICO

CENTRO CÍVICO TORRE DEL AGUA
MARTES Y JUEVES 11:00-12:30

73 CREACIÓN LITERARIA MEDIO

CENTRO CÍVICO TORRE DEL AGUA
LUNES Y MIERCOLES 18:00-19:30

74 CREACIÓN PGS. WEB Y BLOGs (TRAER PORTÁTIL PROPIO)

CENTRO CÍVICO TORRE DEL AGUA
MIÉRCOLES 18:00-21:00

75 DANZA ORIENTAL BÁSICO

CENTRO DEPORTIVO TIRO DE LÍNEA
MARTES Y JUEVES 12:00-13:30

76 DANZA ORIENTAL BÁSICO

CENTRO DEPORTIVO TIRO DE LÍNEA
VIERNES 10:00-13:00

77 DANZA ORIENTAL BÁSICO

ESPACIO CIUDADANO LOS ALAMBRES
MARTES Y JUEVES 12:00-13:30

78 DANZA ORIENTAL MEDIO

CENTRO DEPORTIVO TIRO DE LÍNEA
MARTES Y JUEVES 12:00-13:30

79 DANZA URBANA

FACTORÍA CULTURAL
MARTES Y JUEVES 18:30-20:00

83 DISEÑO TRAJE DE FLAMENCA AVANZADO

CENTRO DEPORTIVO TIRO DE LÍNEA
JUEVES 09:30-12:30

84 DISEÑO TRAJE DE FLAMENCA BÁSICO

CENTRO CÍVICO EL ESQUELETO
MIÉRCOLES 16:30-19:30

85 DISEÑO TRAJE DE FLAMENCA INTERMEDIO

CENTRO DEPORTIVO TIRO DE LÍNEA
MARTES 17:00-20:00

86 DISEÑO TRAJE DE FLAMENCA INTERMEDIO

CENTRO CÍVICO EL ESQUELETO
MIÉRCOLES 10:00-13:00

89 ESPAÑOL PARA EXTRANJEROS

CENTRO DE ADULTOS POLÍGONO SUR
LUNES Y MIÉRCOLES 19:30-21:00

90 ESPAÑOL PARA EXTRANJEROS

CENTRO DE ADULTOS POLÍGONO SUR
MARTES Y JUEVES 19:30-21:00

91 ESTIMULACIÓN A LA MEMORIA BÁSICO

ASOCIACIÓN DE VECINOS EL SUR
LUNES Y MIÉRCOLES 11:00-12:30

92 ESTIMULACIÓN A LA MEMORIA BÁSICO

ASOCIACIÓN FAMILIAR LA OLIVA
MIÉRCOLES Y VIERNES 10:00-11:30

93 ESTIMULACIÓN A LA MEMORIA BÁSICO

ASOCIACIÓN FAMILIAR LA OLIVA
MIÉRCOLES Y VIERNES 11:30-13:00

94 ESTIMULACIÓN A LA MEMORIA BÁSICO

CENTRO CÍVICO EL ESQUELETO
JUEVES 10:30-12:00

95 ESTIMULACIÓN A LA MEMORIA MEDIO

CENTRO CÍVICO TORRE DEL AGUA
MARTES Y JUEVES 09:30-11:00

96 ESTIMULACIÓN A LA MEMORIA MEDIO

ALCAMPO. SALA SENIOR PLANTA BAJA
MARTES Y JUEVES 18:30-20:00

97 ESTIMULACIÓN A LA MEMORIA MEDIO

ESPACIO CIUDADANO LOS ALAMBRES
MARTES Y JUEVES 16:30-18:00

99 FLECOS DE MANTÓN

ALCAMPO. SALA SENIOR PLANTA BAJA
LUNES 17:00-20:00

100 FLECOS DE MANTÓN

CENTRO DEPORTIVO POLÍGONO SUR
JUEVES 09:30-12:30

101 FLECOS DE MANTÓN

CENTRO DEPORTIVO TIRO DE LÍNEA
MIÉRCOLES 09:30-12:30

102 FLECOS DE MANTÓN

CENTRO DEPORTIVO TIRO DE LÍNEA
JUEVES 17:00-20:00

103 FLECOS DE MANTÓN

ASOCIACIÓN FAMILIAR LA OLIVA
MIÉRCOLES 10:00-13:00

109 FOTOGRAFÍA DIGITAL BÁSICO

CENTRO CÍVICO TORRE DEL AGUA
MIÉRCOLES 10:30-13:30

110 FOTOGRAFÍA DIGITAL MEDIO

CENTRO CÍVICO TORRE DEL AGUA
JUEVES 18:00-21:00

111 FRANCÉS AVANZADO

CENTRO CÍVICO TORRE DEL AGUA
MARTES Y JUEVES 18:30-20:00

112 FRANCÉS BÁSICO

CENTRO CÍVICO TORRE DEL AGUA
LUNES Y MIÉRCOLES 16:30-18:00

113 FRANCÉS MEDIO

CENTRO CÍVICO TORRE DEL AGUA
MARTES Y JUEVES 18:00-19:30

118 GIMNASIA FIBROMIALGIA

CENTRO DE PARTICIPACIÓN ACTIVA
MARTES Y VIERNES 10:30-12:00

119 GIMNASIA FIBROMIALGIA

CENTRO CÍVICO TORRE DEL AGUA
MARTES Y JUEVES 09:30-11:00

120 GIMNASIA FIBROMIALGIA

CENTRO CÍVICO TORRE DEL AGUA
LUNES Y MIÉRCOLES 09:30-11:00

121 GIMNASIA FIBROMIALGIA

ESPACIO CIUDADANO LOS ALAMBRES
LUNES Y MIÉRCOLES 10:30-12:00

122 GIMNASIA GAP

ESPACIO CIUDADANO LOS ALAMBRES
LUNES Y MIÉRCOLES 18:00-19:30

123 GIMNASIA MANTENIMIENTO

CENTRO CÍVICO EL ESQUELETO
MARTES Y JUEVES 12:00-13:30

124 GIMNASIA MANTENIMIENTO

ESPACIO CIUDADANO LOS ALAMBRES
LUNES Y MIÉRCOLES 12:00-13:30

125 GIMNASIA MANTENIMIENTO

ESPACIO CIUDADANO LOS ALAMBRES
MARTES Y JUEVES 10:30-12:00

126 GIMNASIA MANTENIMIENTO

ESPACIO CIUDADANO LOS ALAMBRES
LUNES Y MIÉRCOLES 16:30-18:00

127 GIMNASIA MANTE- NIMIENTO PARA MAYORES

ASOCIACIÓN FAMILIAR LA OLIVA
LUNES, MIÉRC. Y VIERNES 10:00-11:00

128 GIMNASIA TERAPÉUTICA

ESPACIO CIUDADANO LOS ALAMBRES
LUNES Y MIÉRCOLES 12:00-13:30

129 GUITARRA BÁSICO

CENTRO CÍVICO TORRE DEL AGUA
JUEVES 10:00-13:00

130 GUITARRA FLAMENTO BÁSICO

FACTORÍA CULTURAL
LUNES Y MIERCOLES 18:30-20:00

131 GUITARRA MEDIO

CENTRO DEPORTIVO POLÍGONO SUR
LUNES Y MIERCOLES 11:30-13:00

132 HISTORIA DEL ARTE UNIVERSAL BASICO

CENTRO CÍVICO TORRE DEL AGUA
LUNES Y MIERCOLES 19:30-21:00

133 INFORMÁTICA BÁSICA

CENTRO CÍVICO EL ESQUELETO
JUEVES 17:00-20:00

134 INFORMÁTICA BÁSICA

CENTRO CÍVICO TORRE DEL AGUA
LUNES Y MIERCOLES 10:00-11:30

135 INFORMÁTICA BÁSICA PARA MAYORES

CENTRO DE PARTICIPACIÓN
MARTES 10:00-13:00

136 INFORMÁTICA MEDIO

CENTRO CÍVICO TORRE DEL AGUA
MARTES Y JUEVES 09:30-11:00

137 INFORMÁTICA MEDIO

CENTRO CÍVICO EL ESQUELETO
LUNES 18:00-21:00

139 INGLÉS AVANZADO

CENTRO CÍVICO TORRE DEL AGUA
MARTES Y JUEVES 19:30-21:00

140 INGLÉS BÁSICO

CENTRO CÍVICO EL ESQUELETO
MARTES Y JUEVES 10:00-11:30

141 INGLÉS BÁSICO II

CENTRO CÍVICO TORRE DEL AGUA
MARTES Y JUEVES 16:30-18:00

142 INGLÉS INICIACIÓN PARA MENORES (14 A 17 AÑOS)

ASOCIACIÓN FAMILIAR LA OLIVA
LUNES Y MIERCOLES 18:30-20:00

143 INGLÉS INICIACIÓN PARA NIÑOS (10-13 AÑOS)

ASOCIACIÓN FAMILIAR LA OLIVA
MARTES Y JUEVES 17:00-18:30

144 INGLÉS INIICIACIÓN PARA NIÑOS (6-9 AÑOS)

ASOCIACIÓN FAMILIAR LA OLIVA
LUNES Y MIERCOLES 17:00-18:30

145 INGLÉS MEDIO

CENTRO CÍVICO TORRE DEL AGUA
MIERCOLES Y VIERNES 19:30-21:00

149 INICIACIÓN A LA DANZA CONTEMPORÁNEA

FACTORÍA CULTURAL
MARTES Y JUEVES 09:15-10:45

150 INICIACIÓN A LA PINTURA PARA NIÑOS (6 A 12 AÑOS)

CENTRO CÍVICO EL ESQUELETO
MARTES Y JUEVES 17:00-18:30

152 ITALIANO AVANZADO

CENTRO CÍVICO TORRE DEL AGUA
MARTES Y JUEVES 20:00-21:30

153 ITALIANO BÁSICO

CENTRO CÍVICO TORRE DEL AGUA
MARTES Y JUEVES 16:30-18:00

154 ITALIANO MEDIO

CENTRO CÍVICO TORRE DEL AGUA
LUNES Y VIERNES 19:30-21:00

155 LENGUA DE SIGNOS

CENTRO CÍVICO TORRE DEL AGUA
LUNES Y MIÉRCOLES 19:30-21:00

156 LENGUA DE SIGNOS

CENTRO CÍVICO EL ESQUELETO
VIERNES 18:00-21:00

157 MACREMÉ

ALCAMPO. SALA SENIOR PLANTA BAJA
VIERNES 10:00-13:00

**158 MANICURA, ESTÉTICA Y
MAQUILLAJE PARA JÓVENES**

CENTRO CÍVICO EL ESQUELETO
LUNES Y MIÉRCOLES 18:00-19:30

160 MANUALIDADES

CEIP ANDALUCÍA
LUNES Y MIÉRCOLES 15:30-17:00

**161 MANUALIDADES
INICIACIÓN PARA MENORES
(6 A 12 AÑOS)**

CEIP NUESTRA SEÑORA DE LA PAZ
LUNES Y MIÉRCOLES 15:00-16:30

**162 MANUALIDADES:
CHALK PAINT (ENSERES DE
PEQUEÑO TAMAÑO)**

ESPACIO CIUDADANO LOS ALAMBRES
LUNES Y MIÉRCOLES 16:30-18:00

163 MODELADO EN BARRO

ESPACIO CIUDADANO LOS ALAMBRES
MIÉRCOLES 16:30-19:30

175 PATCHWORK

CENTRO DEPORTIVO POLÍGONO SUR
VIERNES 09:30-12:30

176 PATCHWORK

CENTRO DEPORTIVO TIRO DE LÍNEA
VIERNES 10:00-13:00

177 PILATES

ASOCIACIÓN DE VECINOS EL SUR
MARTES Y MIÉRCOLES 18:30-20:00

178 PILATES

ESPACIO CIUDADANO LOS ALAMBRES
MARTES Y JUEVES 18:00-19:30

179 PILATES

ESPACIO CIUDADANO LOS ALAMBRES
LUNES Y MIÉRCOLES 09:00-10:30

180 PILATES

ESPACIO CIUDADANO LOS ALAMBRES
LUNES Y MIÉRCOLES 16:30-18:00

181 PILATES

ASOCIACIÓN FAMILIAR LA OLIVA
LUNES Y MIÉRCOLES 18:00-19:30

182 PILATES

ESPACIO CIUDADANO LOS ALAMBRES
MARTES Y JUEVES 09:00-10:30

**183 PINTURA ACUARELA
MEDIO**

ESPACIO CIUDADANO LOS ALAMBRES
JUEVES 16:30-19:30

184 PINTURA AL ÓLEO AVANZADO

ESPACIO CIUDADANO LOS ALAMBRES
LUNES 16:30-19:31

185 PINTURA AL ÓLEO AVANZADO

ESPACIO CIUDADANO LOS ALAMBRES
MIÉRCOLES 10:00-13:00

186 PINTURA AL ÓLEO BÁSICO

ESPACIO CIUDADANO LOS ALAMBRES
VIERNES 10:00-13:00

187 PINTURA AL ÓLEO MEDIO

ESPACIO CIUDADANO LOS ALAMBRES
JUEVES 10:00-13:00

188 PINTURA AL ÓLEO MEDIO

ESPACIO CIUDADANO LOS ALAMBRES
MARTES 10:00-13:00

189 PINTURA EN ACUARELA BÁSICO

ESPACIO CIUDADANO LOS ALAMBRES
LUNES 10:00-13:00

190 PINTURA EN TELA

CENTRO CÍVICO EL ESQUELETO
LUNES Y MIÉRCOLES 11:00-12:30

191 PINTURA Y DIBUJO

CE MADRE MARÍA DE LA IGLESIA
LUNES Y MIÉRCOLES 16:30-18:30

193 PREPARACIÓN ACCESO CICLOS FORMATIVOS GRADO SUPERIOR

CENTRO CÍVICO EL ESQUELETO
VIERNES 09:00-12:00

194 PREPARACIÓN INGLÉS B1

ESPACIO CIUDADANO LOS ALAMBRES
MIÉRCOLES 09:00-12:00

195 PUNTO Y CROCHET

ALCAMPO. SALA SENIOR PLANTA BAJA
MIÉRCOLES 17:00-20:00

196 PUNTO Y GANCHILLO

CENTRO DE PARTICIPACIÓN ACTIVA
MARTES Y JUEVES 17:00-18:30

197 RAP

CENTRO DEPORTIVO POLÍGONO SUR
MARTES Y JUEVES 18:30-20:00

200 REPOSTERÍA

CENTRO CÍVICO EL ESQUELETO
LUNES 17:00-20:00

201 REPOSTERÍA

CENTRO CÍVICO EL ESQUELETO
MIÉRCOLES 17:00-20:01

202 RESTAURACIÓN DE MUEBLES

ESPACIO CIUDADANO LOS ALAMBRES
MARTES 16:30-19:30

203 ROBÓTICA

CE MADRE MARÍA DE LA IGLESIA
LUNES, MIÉRCOLES Y JUEVES 15:30-18:30

204 ROMANÍ (INICIACIÓN)

FACTORÍA CULTURAL
LUNES Y MIÉRCOLES 17:00-18:30

**205 SEVILLA EN LA MEMORIA
EN EL SIGLO XX (MEMORIA
DEMOCRÁTICA)**

ESPACIO CIUDADANO LOS ALAMBRES
LUNES Y MIERCOLES 11:00-12:30

206 SEVILLANAS BÁSICO

CENTRO DEPORTIVO TIRO DE LÍNEA
MARTES Y JUEVES 10:30-12:00

207 SEVILLANAS BÁSICO

CENTRO CÍVICO EL ESQUELETO
LUNES Y MIERCOLES 16:30-18:00

208 SEVILLANAS BÁSICO

ESPACIO CIUDADANO LOS ALAMBRES
VIERNES 10:00-13:00

209 SEVILLANAS MEDIO

CENTRO DEPORTIVO TIRO DE LÍNEA
LUNES Y MIERCOLES 10:30-12:00

210 SEVILLANAS MEDIO

CENTRO CÍVICO EL ESQUELETO
MARTES Y VIERNES 19:30-21:00

211 TAHICHÍ

CENTRO CÍVICO EL ESQUELETO
MARTES Y JUEVES 09:00-10:30

212 TAHICHÍ

ASOCIACIÓN FAMILIAR LA OLIVA
MARTES Y JUEVES 11:00-12:30

213 TAHICHÍ

CENTRO DEPORTIVO TIRO DE LÍNEA
LUNES Y MIERCOLES 09:00-10:30

214 TAHICHÍ

CENTRO DEPORTIVO TIRO DE LÍNEA
MARTES Y JUEVES 09:00-10:30

215 TEATRO DE ADULTOS

FACTORÍA CULTURAL
LUNES Y MIERCOLES 09:30-11:00

**216 TEATRO INCLUSIVO
(PARA PERSONAS CON
DISCAPACIDAD)**

FACTORÍA CULTURAL
MARTES 17:00-20:00

**217 TEATRO INICIACIÓN PARA
MENORES (6 A 17 AÑOS)**

ASOCIACIÓN FAMILIAR LA OLIVA
VIERNES 17:00-20:00

**219 TÉCNICAS DE ESTUDIO
PARA PRIMARIA**

CEIP NUESTRA SEÑORA DE LA PAZ
MARTES Y JUEVES 15:30-17:00

229 VOLEY

CE MADRE MARÍA DE LA IGLESIA
LUNES Y MIERCOLES 16:30-18:30

230 YOGA

ESPACIO CIUDADANO LOS ALAMBRES
LUNES Y MIERCOLES 10:30-12:00

231 YOGA

CEIP FRAY BARTOLOMÉ DE LAS CASAS
MARTES Y JUEVES 16:30-18:00

232 YOGA

ESPACIO CIUDADANO LOS ALAMBRES
MARTES Y JUEVES 16:30-18:00

233 YOGA

ESPACIO CIUDADANO LOS ALAMBRES
MARTES Y JUEVES 12:00-13:30

234 YOGA TERAPÉUTICO PARA MAYORES

ESPACIO CIUDADANO LOS ALAMBRES
MARTES Y JUEVES 10:30-12:00

235 YOGA TERAPÉUTICO PARA MAYORES

CENTRO DE PARTICIPACIÓN ACTIVA
LUNES Y MIÉRCOLES 11:30-13:00

236 ZUMBA

CENTRO CÍVICO EL ESQUELETO
LUNES Y MIÉRCOLES 11:30-13:00

237 ZUMBA

ESPACIO CIUDADANO LOS ALAMBRES
MARTES Y JUEVES 16:30-18:00

TALLERES ON LINE

11 ALIMENTACIÓN Y
DIETÉTICA

34 CALIDAD Y ORGANIZACIÓN
DEL TRABAJO

35 CARPINTERÍA

37 CATA DE VINO, MARIDAJE Y
SUMILLER

38 COACHING-
DESARROLLO PROFESIONAL
ESTRATÉGICO

43 COMERCIO
ELECTRÓNICO

44 COMMUNITY MANAGEMENT-
MARKETIN EN LAS REDES
SOCIALES

60 CONOCIMIENTOS
OFIMÁTICOS AVANZADOS-
OFFICE 2010

61 CONOCIMIENTOS
OFIMÁTICOS
ELEMENTALES-2010

62 CONOCIMIENTOS
OFIMÁTICOS
ELEMENTALES-2013

63 CONTABILIDAD DE
GESTIÓN

80 DIRECCIÓN Y MOTIVACIÓN
DE EQUIPOS

81 DISEÑO DE UN PLAN DE
NEGOCIO EN LA EMPRESA

82 DISEÑO GRÁFICO E
ILUSTRACIÓN DIGITAL

87 ELEMENTOS DE UNA RED
LOCAL

88 EMPRENDER EN UN
NEGOCIO

98 FIRMA DIGITAL Y FACTURA
ELECTRÓNICA

104 FONTANERIA

105 FORMACIÓN DE
TELEFORMADORES

106 FORMACIÓN EN NUEVAS
TECNOLOGÍAS PARA
DIRECTIVOS DE PYME

107 FORMACIÓN TÉCNICA
BÁSICA EN ORIENTACIÓN
PROFESIONAL PARA EL
EMPLEO

108 FORMADOR DE
FORMADORES

114 GESTIÓN
ADMINISTRATIVA

115 GESTIÓN ADMINISTRATIVA
EN ALMACÉN

116 GESTIÓN ADMINISTRATIVA
EN OFICINAS

117 GESTIÓN CONTABLE

138 INGENIERÍA DE
COMUNICACIÓN DE DATOS Y
REDES

146 INGLÉS PARA
CAMAREROS

147 INGLÉS PARA
COMERCIANTES

148 INGLÉS PARA TAXISTAS

151 INTERNET Y GOOGLE
DRIVE

159 MANIPULADOR DE
ALIMENTOS

164 NUEVAS TECNOLOGÍAS
APLICADAS AL COMERCIO

165 OPENOFFICE: WRITER

166 OPENOFFICE: WRITER Y
CALC

167 PAQUETE OFFICE: ACCESS
2016

168 PAQUETE OFFICE: ACCESS
2016 AVANZADO

169 PAQUETE OFFICE: EXCELL
2016

170 PAQUETE OFFICE: EXCELL
2016 AVANZADO

171 PAQUETE OFFICE: POWER
POINT 2016

172 PAQUETE OFFICE: POWER
POINT 2016 AVANZADO

173 PAQUETE OFFICE: WORD
2016

174 PAQUETE OFFICE: WORD
2016 AVANZADO

192 POSICIONAMIENTO
WEB Y OPTIMIZACIÓN EN
BUSCADORES

198 REDES SOCIALES

199 REPARACIONES
ELÉCTRICAS

218 TÉCNICAS DE BÚSQUEDA Y
MEJORA DE EMPLEO

220 TÉCNICAS DE
MARKETING

221 TÉCNICAS DE MARKETING
EN EL PUNTO DE VENTA

222 TÉCNICAS DE VENTAS

223 TÉCNICAS DE VENTAS
PARA DEPENDIENTE DE
COMERCIO

224 TÉCNICAS DE VENTAS Y
ATENCIÓN AL CLIENTE

225 TÉCNICAS DE VENTES Y
MARKETING

226 TECNOLOGÍA DE REDES

227 TELEMARKETING

228 TRATAMIENTO DE TEXTO
Y HOJA DE CÁLCULO-OFFICE-
OFFICE 2016

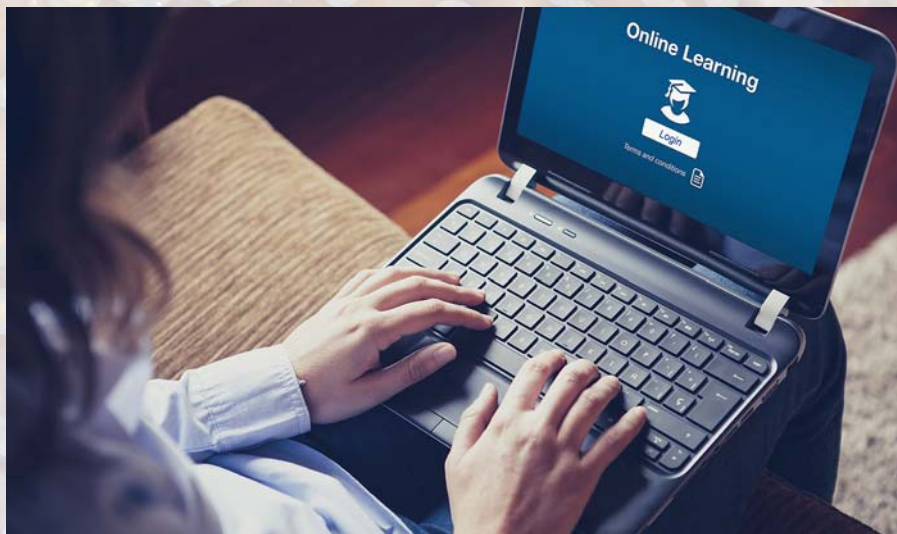

NORMAS

de inscripción y matriculación en los talleres socioculturales 2023/24

1.- OBJETO

Constituye el objeto de las presentes normas regular la asistencia a los cursos o talleres socioculturales organizados por las Juntas Municipales de Distrito, en el ejercicio de las competencias atribuidas a las mismas por el art. 3.h del Reglamento Orgánico de las Juntas Municipales de Distrito, como es la intervención en las actividades de ocio, tiempo libre y animación sociocultural en sus respectivos ámbitos territoriales.

2.- INSCRIPCIONES

Podrán acceder a los talleres socioculturales todas las personas empadronadas o que acrediten su residencia en el Distrito correspondiente. Se permitirá la inscripción de personas empadronados en otros Distritos sólo en aquellos talleres en los que queden plazas vacantes. En ningún caso se aceptarán solicitudes de personas no empadronadas en el Municipio de Sevilla.

Los menores de edad sólo podrán inscribirse, en su caso, en los talleres específicamente diseñados para ellos, previa autorización del padre, madre, tutora o tutor legal en el formulario facilitado al efecto por el Distrito.

La inscripción y posterior matriculación es obligatoria para todo el alumnado aunque esté exento de pago.

Se podrán solicitar la inscripción en un máximo de tres talleres. En el caso de

que se encontrase cubierto el cupo para la primera opción, tendrán derecho a matricularse en la segunda o tercera opción sucesivamente siempre que existan plazas vacantes.

En aquellos talleres en los que el número de solicitudes supere las plazas ofertadas, la asignación de estas se realizará mediante sorteo público cuyo resultado se publicará en el tablón de anuncios del Distrito correspondiente. Para ello, una vez recibidas las inscripciones se asignará un número a cada solicitud por orden alfabético, publicándose el listado correspondiente antes del sorteo del número que designará el orden.

Respecto de aquellos talleres en que el desarrollo de los mismos pueda realizarse en pareja, será necesario presentar conjuntamente las solicitudes en el momento de realizar la preinscripción, teniendo en cuenta, a efectos de orden en la lista, el número asignado a la solicitud que figure en primer lugar.

En el supuesto de personas con capacidades diferentes, podrán acudir al taller correspondiente junto con un acompañante. Esta circunstancia deberá hacerse constar en la solicitud, que deberá presentarse presencialmente. La persona acompañante no estará obligada al pago del precio público establecido pero se computará a los efectos de determinar el aforo máximo de cada taller.

3.- NORMAS QUE RIGEN EL PROCESO DE SORTEO Y ADMISIÓN

Para la adjudicación a través de sorteo de los talleres de distritos a los titulares de las preinscripciones realizadas se procederá, en cada uno de los distritos, según se detalla a continuación:

Asignación de número para el sorteo.-

Se le irán asignando números consecutivos comenzando por el número 1 a las preinscripciones correctas del distrito por orden alfabético hasta terminar el total de solicitudes correctas. De esta forma cada preinscripción tendrá un número de sorteo correspondiente a su posición en la lista de preinscripciones correctas por orden alfabético.

Las personas que hayan realizado la preinscripción vía web o dispongan de certificado digital podrán consultar este número desde el portal web en la dirección <https://www.sevilla.org>

Sorteo del número inicial.-

Se realizará un sorteo público de un número entre los asignados que se corresponderá con el número inicial para la adjudicación de plazas en los talleres.

Si el número inicial obtenido en el sorteo no es el 1 al llegar en la adjudicación al número de la última preinscripción por orden alfabético se continuará por el número 1 para ir adjudicando las plazas de los talleres hasta terminar con el número anterior al inicial.

El sorteo se podrá realizar tanto manualmente, e incorporando el número obtenido al sistema informático; como por el propio sistema informático, que realizará una selección aleatoria del número inicial desde una pantalla.

Adjudicación de plazas.-

El sistema informático comenzará por el número inicial hasta el último y continuará des-

de el número 1 hasta el anterior al número inicial, asignando plazas a la preinscripción que se vaya tratando, siempre que el solicitante esté empadronado o haya acreditado su residencia en el distrito.

Se realizarán varias pasadas por los solicitantes siguiendo el orden indicado anteriormente, de manera que, al tratar a un solicitante se actuará, en cada pasada, de la siguiente forma:

- Primera pasada: Si el taller solicitado en la preinscripción como primera opción tiene plazas disponibles se admitirá al solicitante en el taller solicitado como primera opción.
- Segunda pasada: Si el solicitante no ha sido admitido en el taller de su primera opción en la pasada anterior y el taller solicitado en la preinscripción como segunda opción tiene plazas disponibles se admitirá al solicitante en el taller solicitado como segunda opción.
- Tercera pasada: Si el solicitante no ha sido admitido en el taller de su primera opción ni en el de su segunda opción en las pasadas anteriores, y el taller solicitado en la preinscripción como tercera opción tiene plazas disponibles, se admitirá al solicitante en el taller solicitado como tercera opción.

Listas de espera.-

El sistema informático incorporará posteriormente a los solicitantes en las listas de espera de los talleres en los que no hayan sido admitidos. Para hacerlo se seguirá el orden obtenido en sorteo pero dando preferencia en todo caso los solicitantes que no hayan sido admitidos en ningún taller.

No residentes en el distrito.-

Los no residentes en el distrito que hubieran solicitado plaza en algún taller del distrito serán incorporados en las listas de espera siempre por detrás de los residentes en el distrito, que tendrán preferencia.

4.- PLAZO Y LUGAR DE PRESENTACIÓN DE SOLICITUDES

Plazo.-

Las solicitudes se presentarán dentro del plazo que se indique por el Distrito en el que se imparta el taller objeto de la solicitud.

Lugar.-

Las solicitudes podrán presentarse:

- Preferentemente a través de la sede electrónica del Ayuntamiento de Sevilla <https://www.sevilla.org>, dentro del apartado correspondiente que se indique en la misma.
- De manera presencial, en las sedes indicadas por el Distrito correspondiente en el que se imparta el taller objeto de la solicitud.

Deberán estar debidamente cumplimentadas y firmadas por la persona interesada sin tachaduras o elementos que puedan inducir a error. Deberá expresarse con claridad los datos requeridos en el documento de solicitud que será facilitado por el Distrito y acompañarse de DNI original o copia para la comprobación de datos.

La preinscripción no da derecho a participar en ningún taller solicitado hasta que no se formalice la matrícula y pago, en su caso, de la cuota correspondiente.

No podrá presentarse más de una solicitud por persona.

5.- ADMISIÓN Y MATRICULACIÓN

Las listas de personas admitidas y el plazo para la matriculación se expondrán en el tablón de anuncios del Distrito correspondiente. Dentro de dicho plazo deberá procederse a la formalización de la matrícula y acreditación, en su caso, del pago en cualquier entidad bancaria, caja de ahorros y cajas rurales radicadas en la ciudad de Se-

villa. Igualmente, el pago podrá realizarse a través de la Oficina Virtual de la Agencia Tributaria del Ayuntamiento de

Sevilla en <https://www.sevilla.org>

En ningún caso se admitirán las matrículas realizadas fuera del plazo habilitado al efecto por el Distrito. Los pagos realizados fuera de plazo supondrán la baja en la plaza solicitada que quedará vacante para ser cubierta por la siguiente persona que se encuentre en la lista de espera.

6.- SOLICITUDES A LO LARGO DEL CURSO

Las solicitudes que se presenten a lo largo del curso, siempre que el solicitante cumpla los requisitos establecidos, producirán su admisión directa en el taller solicitado siempre que hubiera plazas vacantes. En el caso de que el taller solicitado no tuviera plazas vacantes se incorporará al solicitante en su lista de espera.

7.- CANCELACIÓN DE TALLERES

El Distrito se reserva la facultad de cancelar los talleres en los siguientes supuestos:

- Si una vez iniciado el taller se produce la pérdida sobrevenida de más del 50% de los participantes que lo integran en su inicio.
- Si no se llega al mínimo de matriculaciones establecido para cada taller.

No obstante lo anterior, el Distrito, podrá mantener aquellos talleres, que a pesar de contar con un número inferior de usuarios, los considere de interés social, de forma motivada. La cancelación, en su caso, será comunicada al adjudicatario y no dará derecho a indemnización alguna.

En los supuestos de cancelación de algunos de los talleres, éstos podrán ser sustituidos por otros de la misma duración.

8.- LUGAR DE REALIZACIÓN

Los talleres se celebrarán en los lugares indicados por el Distrito correspondiente, si bien se podrá cambiar la localización del espacio donde se desarrolla el taller si por circunstancias sobrevenidas fuera necesario. Dicha circunstancia, no supondrá la cancelación o suspensión del mismo, y por tanto no procederá la devolución del precio público abonado.

9.- CUOTA DE INSCRIPCIÓN

La cuota de inscripción, de conformidad con lo dispuesto en la Ordenanza reguladora del precio público por la prestación de servicios de cursos o talleres de formación sociocultural organizados por las Juntas Municipales de Distrito, aprobada por el Pleno del Excmo. Ayuntamiento de Sevilla el 29 de diciembre de 2014 (B.O.P. número 301 de 31 de diciembre de 2014), es de 16,63 € por alumna o alumno y curso o taller.

10.- EXENCIONES

De conformidad con lo establecido en la Ordenanza reguladora del precio público por la prestación del servicio de cursos o talleres socioculturales organizados por las Juntas Municipales de Distrito aprobada por acuerdo plenario de fecha 29 de diciembre de 2014, quedarán exentos de pago las personas mayores de 65 años o que los cumplan antes del 1 de enero de 2024 y, las que se encuentren en una situación de necesidad o que posean escasos recursos económicos, previa comprobación por parte de los Servicios correspondientes del Ayuntamiento de Sevilla. En este último supuesto, en caso de no concurrir las circunstancias que eximirían del pago de la cuota, el Distrito lo comunicará al interesado a los efectos oportunos.

11.- DEVOLUCIONES

Según lo establecido en el Real Decreto Legislativo 2/2004, de 5 de marzo, por el que se aprueba el Texto Refundido de la Ley Reguladora de las Haciendas Locales, sólo procederá la devolución del precio público abonado, cuando por causas no imputables a la persona solicitante, el servicio o la actividad no se preste o desarrolle, es decir, que el taller no se lleve a cabo o se cancele.

12.- CONSENTIMIENTO EXPRESO

La preinscripción y matriculación en los talleres supone la total aceptación de las presentes normas, consintiendo expresamente el solicitante a la comprobación, por parte del personal autorizado del Distrito, de cuantos datos e información sea necesaria en orden al cumplimiento de los requisitos exigidos.

13.- INFORMACION BÁSICA SOBRE PROTECCIÓN DE DATOS

El Ayuntamiento de Sevilla, en cumplimiento al Reglamento (UE) 2016/679 del Parlamento Europeo y del Consejo, de 27 de abril de 2016, relativo a la protección de las personas físicas en lo que respecta al tratamiento de datos personales y a la libre circulación de estos datos, y conforme a la Ley Orgánica 3/2018, de 5 de diciembre de 2018, de Protección de Datos Personales y garantía de los derechos digitales, informa que los datos que nos proporciona se incorporarán al siguiente tratamiento de datos:

HORARIO de ATENCIÓN

Mañanas de lunes a viernes:

de 9.30h a 13.30h

Tardes de lunes a jueves:

de 17.30h a 19.30h

LUGAR de PRESENTACIÓN

Distrito Sur:

C. Jorge Guillén, 30, 41013 Sevilla

