

Expediente: 17/2018

AP-034-17
MSB

El Excmo. Sr. Alcalde, y por delegación, el Director General de Medio Ambiente, Parques y Jardines, con fecha 17 de enero de 2018, se ha servido decretar lo siguiente:

"ÚNICO.- Autorizar el apeo de un ejemplar de Plátano (*Platanus x hybrida*) con id nº 4.128, situado en la Calle Fernanda Calado Rosales (AP-034-2018). LESIONES GRAVES: Imposibilidad de trasplante por su tamaño y desarrollo. Por el engrosamiento del tronco, a nivel del cuello. Éste se está incrustando en los bordillos del alcorque. Plantación inadecuada dentro del alcorque, encontrándose desplazado hacia una de las esquinas del mismo. Debilidad del tronco, en su base, por menor diámetro. ESTADO GENERAL: El estado fisiológico del árbol es bueno. OBSERVACIONES: Se propone el apeo, ante la imposibilidad de trasplante, en condiciones viables, a otra ubicación".

Lo que notifico para su conocimiento y oportunos efectos.

En Sevilla, a la fecha indicada en el pie de firma del presente documento.
La Adjunta a la Jefatura del Servicio Administrativo de Parques y Jardines

SRA. JEFE DEL SERVICIO DE PARQUES Y JARDINES

Avda. de Moliní, 4. Pabellón Marroquí
41012 Sevilla
Teléfono 95 54 73232
Fax 95 54 73242

Código Seguro De Verificación:	fmJzgWh+6odXBwyg0qRWuA==	Estado	Fecha y hora
Firmado Por	Maria Del Pilar Dominguez-adame Lanuza	Firmado	17/01/2018 12:07:05
Observaciones		Página	1/1
Url De Verificación	https://www.sevilla.org/verifirmav2/code/fmJzgWh+6odXBwyg0qRWuA==		



SOLICITUD DE APEO DE ARBOLADO VIARIO (AP-34-18) PARTE 2ª

1. **FECHA:** 12 de enero de 2018
2. **SITUACIÓN:** Calle Fernanda Calado Rosales
3. **Distrito:** Este-Alcosa-Torreblanca
4. **ESPECIE:** Platanus x hybrida
5. **P.C. (c.m):** 92
6. **ALTURA (m):** 12
7. **ALCORQUE (m):** 1X1
8. **LATITUD DE ACERADO(m):**
9. **LESIONES GRAVES:**

- Imposibilidad de trasplante por su tamaño y desarrollo.
- Por el engrosamiento del tronco, a nivel del cuello. Éste se está incrustando en los bordillos del alcorque.
- Plantación inadecuada dentro del alcorque, encontrándose desplazado hacia una de las esquinas del mismo.
- Debilidad del tronco, en su base, por menor diámetro.

10. ESTADO GENERAL:

- El estado fisiológico del árbol es bueno.

11. OBSERVACIONES:

- Se propone el apeo, ante la imposibilidad de trasplante, en condiciones viables, a otra ubicación.

12. FOTOGRAFÍAS:

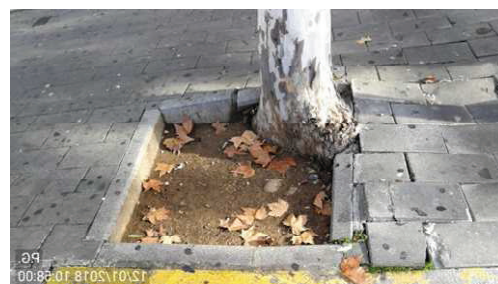
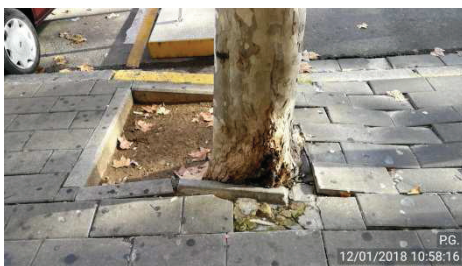

13. PLANO DE SITUACIÓN:



Formulario de Evaluación Básica de Riesgo de Arbolado

Cliente: Ayuntamiento de Sevilla. Servicio de Parques y Jardines. Fecha: 12-ene-2018 Hora: 12:30
 Dirección/localización árbol: Calle Fernanda Calado Rosales ID. Árbol: 4128 Hoja 1 de 2
 Especie de árbol: Platanus x hybrida Perímetro: 92 Altura (m): 12 Proyección copa diám. (m): 6
 Asesor: UTE BSA ZONA VERDE Periodo de tiempo: 30 Herramientas utilizadas: Cámara Fotográfica, flexómetro, Arbomap

Evaluación de Diana

Nº de Diana	Descripción de Diana	Zona de Diana			Tasa de Ocupación 1. Rara 2. Ocasional 3. Frecuente 4. Constante	Es práctico mover la diana	Es práctico restringir la zona?
		Blanco dentro de la proyección de copa	Diana dentro de 1x altura	Diana dentro de 1,5 x altura			
1	Peatones	X			3	No	No
2	Vehículos Aparcados	X			4	No	No
3	Vehículos en movimiento		X		3	No	No
4							
5							

Factores de la Zona

Historial de fallos: Desgaje de ramas **Topografía:** Plano Pte. % Orientación de la pte: _____
Cambios en la zona: Ninguno Cambio cota del suelo Limpieza Cambio de hidrología del suelo Cortes de raíces Descripción: _____
Condiciones suelo: Volumen limitado Encharcado Superficial Compactado Pavimento sobre raíces 90 % Descripción: Acerado, acceso aparcamiento y calzada
Dirección de los vientos dominantes: SO **Climatología:** Vientos fuertes Hielo Nieve Lluvias fuertes Descripción: _____

Salud del árbol y perfil de la especie

Vigor: Bajo Normal Alto **Follaje:** Ninguno (por estación) Ninguno (muerte) Normal _____ % Clorótico _____ % Necrótico _____ %
Plagas y enfermedades: _____ **Abiótico:** _____
Perfil de fallos por especie Ramas Tronco Raíces Descripción: Desgaje de ramas

Factores de carga

Exposición al viento: Protegida Parcial Total Túnel de viento **Tamaño relativo de copa:** Pequeño Medio Grande
Densidad copa: Escasa Normal Densa **Ramas interiores:** Poca Normal Densa **Trepadora/Muérdago/Musgo:** _____
Cambios recientes o previstos en los factores de carga: _____

Defectos en árboles y condiciones que afectan a la probabilidad de fallo

-- Copa y Ramas --	
Copa desequilibrada <input type="checkbox"/> LCR _____ % (Porcentaje copa viva)	Grietas <input type="checkbox"/> Daños por rayos <input type="checkbox"/>
Ramas/ramillas muertas: _____ % sobre total Diámetro máximo _____	Codominancia <input type="checkbox"/> Corteza incluida <input type="checkbox"/>
Ramas rotas/colgantes: Número _____ Diámetro máximo _____	Uniones débiles <input type="checkbox"/> Cavidades/nidos _____ % Perímetro _____
Ramas sobre extendidas: <input type="checkbox"/>	Fallos previos de ramas <input checked="" type="checkbox"/> desgajes _____ Ramas similares presentes <input type="checkbox"/>
Historial de Poda:	Corteza muerta/pérdida <input type="checkbox"/> Cáncer/agallas/nudos <input type="checkbox"/> Albura dañada/descompuesta <input type="checkbox"/>
Limpieza <input type="checkbox"/> Aclareo <input type="checkbox"/> Refaldado <input checked="" type="checkbox"/>	Cuerpos fructíferos <input type="checkbox"/> Duramen descompuesto <input type="checkbox"/>
Reducción <input checked="" type="checkbox"/> Desmoche <input type="checkbox"/> Cola de León <input type="checkbox"/>	Crecimiento de respuesta _____
Cortes a ras <input type="checkbox"/> Otros <u>Apantallado</u>	
Principal (es) preocupación (es): _____	
Cargas adicionales: Ninguna <input type="checkbox"/> Menor <input checked="" type="checkbox"/> Moderada <input type="checkbox"/> Significativa <input checked="" type="checkbox"/>	
Probabilidad de fallos: Improbable <input type="checkbox"/> Posible <input checked="" type="checkbox"/> Probable <input type="checkbox"/> Inminente <input type="checkbox"/>	

-- Tronco --	-- Raíces y cuello radicular --
Corteza muerta/perdida <input type="checkbox"/> Color /textura anormal de corteza <input type="checkbox"/>	Cuello enterrado/no visible <input type="checkbox"/> Profundidad _____ Estrangulamiento <input checked="" type="checkbox"/>
Troncos codominantes <input type="checkbox"/> Corteza incluida <input type="checkbox"/> Grietas <input type="checkbox"/>	Muerta <input type="checkbox"/> Degradado <input checked="" type="checkbox"/> Hongos/setas <input type="checkbox"/> Exudaciones <input type="checkbox"/>
Albura dañada/descompuesta <input type="checkbox"/> Cáncer/agalla/nudos <input type="checkbox"/> Rezuman savia <input type="checkbox"/>	Cavidades <input checked="" type="checkbox"/> 12 % Perímetro _____ Profundidad de la cavidad <u>7</u>
Daños por rayo <input type="checkbox"/> Duramen descompuesto <input type="checkbox"/> Cuerpos fructíferos/setas <input type="checkbox"/>	Grietas <input type="checkbox"/> Cortes/raíces dañadas <input checked="" type="checkbox"/> Distancia al tronco _____
Cavidad/nido _____ % Perímetro _____ Profundidad _____ Conicidad atípica <input type="checkbox"/>	Levantamiento del plato radicular <input type="checkbox"/> Debilidad de suelo <input checked="" type="checkbox"/>
Inclinación _____ ° Corregida? _____	Crecimiento de respuesta
Espesor de la pared residual (t) _____ t/R _____	Principal (es) preocupación (es): <u>Rotura a nivel de cuello, por inclusión de bordillo.</u>
Crecimiento de respuesta _____	Al estar muy desplazada su plantación, el engrosamiento de cuello se está produciendo por encima del bordillo.
Principal (es) preocupación (es): _____	Cargas adicionales: Ninguna <input type="checkbox"/> Menor <input type="checkbox"/> Moderado <input type="checkbox"/> Significativa <input checked="" type="checkbox"/>
Cargas adicionales: Ninguna <input type="checkbox"/> Menor <input checked="" type="checkbox"/> Moderado <input type="checkbox"/> Significativa <input type="checkbox"/>	Probabilidad de fallos
Probabilidad de fallos	Improbable <input type="checkbox"/> Posible <input type="checkbox"/> Probable <input checked="" type="checkbox"/> Inminente <input type="checkbox"/>
Improbable <input type="checkbox"/> Posible <input checked="" type="checkbox"/> Probable <input type="checkbox"/> Inminente <input type="checkbox"/>	

Categorización del riesgo

Número de problema	Parte del árbol	Consideraciones de preocupación	Perímetro de la parte afectada (cm)	Distancia de caída a diana (m)	Número de Diana	Protección de diana	Probabilidad										Categorización del riesgo (Matr. 2)						
							Fallo			Impacto			Fallo e Impacto (Matr. 1)					Consecuencias					
							Improbable	Posible	Probable	Improbable	Posible	Probable	Improbable	Algo probable	Probable	Improbable		Insignificante	Menor	Significante	Severo		
1	CUELLO	Rotura del tronco, a nivel del cuello	92	1	1	NO	<input type="checkbox"/>	<input checked="" type="checkbox"/>	<input type="checkbox"/>	<input type="checkbox"/>	<input type="checkbox"/>	<input type="checkbox"/>	<input type="checkbox"/>	<input type="checkbox"/>	<input type="checkbox"/>	<input type="checkbox"/>	<input type="checkbox"/>	<input type="checkbox"/>	<input type="checkbox"/>	<input type="checkbox"/>	MODERADO		
				2	2	NO	<input type="checkbox"/>	<input checked="" type="checkbox"/>	<input type="checkbox"/>	<input type="checkbox"/>	<input type="checkbox"/>	<input type="checkbox"/>	<input type="checkbox"/>	<input type="checkbox"/>	<input type="checkbox"/>	<input type="checkbox"/>	<input type="checkbox"/>	<input type="checkbox"/>	<input type="checkbox"/>	<input type="checkbox"/>	<input type="checkbox"/>	<input type="checkbox"/>	ALTO
				4	3	NO	<input type="checkbox"/>	<input checked="" type="checkbox"/>	<input type="checkbox"/>	<input type="checkbox"/>	<input type="checkbox"/>	<input type="checkbox"/>	<input type="checkbox"/>	<input type="checkbox"/>	<input type="checkbox"/>	<input type="checkbox"/>	<input type="checkbox"/>	<input type="checkbox"/>	<input type="checkbox"/>	<input type="checkbox"/>	<input type="checkbox"/>	<input type="checkbox"/>	MODERADO

Matriz 1. Matriz de probabilidades

Probabilidad de fallo	Probabilidad del impacto sobre la Diana			
	Muy bajo	Bajo	Medio	Alto
Inminente	Improbable	Algo probable	Probable	Muy probable
Probable	Improbable	Algo probable	Probable	Probable
Posible	Improbable	Improbable	Improbable	Algo probable
Improbable	improbable	improbable	improbable	improbable

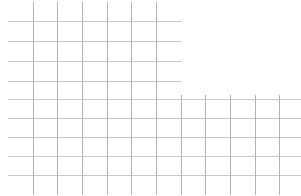

Matriz 2. Matriz de clasificación de riesgo.

Probabilidad de fallo e impacto	Consecuencias del fallo			
	Insignificante	Menor	Significante	Severo
Muy probable	Bajo	Moderado	Alto	Extremo
Probable	Bajo	Moderado	Alto	Alto
Algo probable	Bajo	Bajo	Moderado	Moderado
Improbable	Bajo	Bajo	Bajo	Bajo

Notas, explicaciones, descripciones:

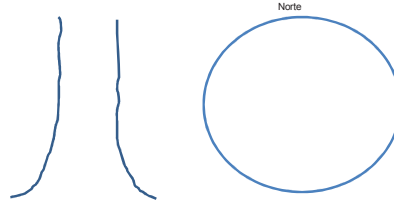

Propuestas y/o consejos Se propone el apeo del árbol, por el riesgo alto y probable, de caída completa del ejemplar, por rotura desde su base.

No existe posibilidad de trasplante, en condiciones viables, debido al tamaño y la debilidad que presenta en el tronco, a la altura del cuello. La caída puede darse hacia un acerado, hacia el acceso a un garaje o hacia la zona de aparcamiento de la catzada.

Riesgo residual _____

Riesgo residual _____

Riesgo residual _____

Riesgo residual _____

Valoración general de riesgo del árbol: Bajo Moderado Alto Extremo Prioridad de trabajo: 1 2 3 4

Valoración de riesgo residual: Bajo Moderado Alto Extremo Intervalo de inspección recomendada: _____

Datos: Final Preliminar Necesita asesoramiento avanzado: No Si Tipo y razón: _____

Limitaciones de la Inspección: Ninguna Visibilidad Accesos Trepadoras Cuello de raíz enterrado Descripción _____