

Expte: 204/2018

MSB

La Junta de Gobierno de la Ciudad de Sevilla, y por delegación, el Director General de Medio Ambiente, Parques y Jardines, mediante **RESOLUCIÓN** de 29 de junio de 2018, se ha servido decretar lo siguiente:

"PRIMERO: Declarar la emergencia del apeo de los árboles sitos en las calles Amazonas, Bolivia, Chile, Ebro, Honduras, Inmaculado Corazón M., Jamaica, Nicaragua, Perú, Tajo, Tenerife y Venezuela, cuyos códigos de identificación en el Sistema de Información Geográfica del Ayuntamiento de Sevilla se indican a continuación, por el grave peligro que suponen para los bienes y las personas a los efectos de lo previsto en el artículo 120 de la Ley de Contratos del Sector Público.

ID'S:					
1	151	11	3113	21	2611
2	52	12	3114	22	42
3	4	13	3084	23	111
4	2	14	22	24	102
5	1	15	167	25	1154
6	119646	16	160	26	1300
7	2004	17	61	27	2190
8	1954	18	2659	28	1868
9	1579	19	2475	29	1636
10	3054	20	2618	30	1510
51	2491	61	2610	71	863
52	2496	62	2632	72	873
53	2504	63	3014	73	980
54	2532	64	3017	74	986
55	2544	65	3022	75	1000
56	2567	66	3023	76	2347
57	2578	67	3024	77	1868
58	2583	68	3266		
59	2599	69	848		
60	2606	70	862		

Avda. de Moliní, 4. Pabellón Marroquí
41012 Sevilla
Teléfono 95 54 73232
Fax 95 54 73242

Código Seguro De Verificación:	10m3Iog3dW1WwEg3prpsNg==	Estado	Fecha y hora
Firmado Por	Cesar Jose Gallardo Soler	Firmado	02/07/2018 14:26:43
Observaciones		Página	1/2
Url De Verificación	https://www.sevilla.org/verifirmav2/code/10m3Iog3dW1WwEg3prpsNg==		



SEGUNDO: Ordenar a la empresa Explotaciones Las Misiones, S.L.U. que con carácter inmediato, en el plazo máximo de 15 días, proceda al apeo de los árboles antes referidos, siendo el importe de dichos trabajos de conformidad con la oferta realizada de 17.702,30 €. **TERCERO:** Ordenar la adopción de las medidas necesarias para garantizar la seguridad de los trabajos incluyendo, si fuese preciso, el balizamiento del arbolado al que se refiere la presente resolución, todo ello con objeto de impedir cualquier accidente que pudiera derivarse del desprendimiento de ramas y/o caída de los árboles citados. **CUARTO:** Comunicar al CECOP la presente resolución a los efectos de coordinar los trabajos de los distintos departamentos municipales. **QUINTO:** Retener en la partida presupuestaria 10101-17101-22799 la cantidad de 17.702,30 € para atender al gasto necesario que se deriva de la actuación de emergencia descrita”.

En Sevilla, a la fecha indicada en el pie de firma del presente documento.

El Secretario General

P.D.

El Jefe del Servicio Administrativo de Parques y Jardines

SRA. JEFE DEL SERVICIO DE PARQUES Y JARDINES

Avda. de Moliní, 4. Pabellón Marroquí
41012 Sevilla
Teléfono 95 54 73232
Fax 95 54 73242

Código Seguro De Verificación:	10m3Iog3dW1WwEg3prpsNg==	Estado	Fecha y hora
Firmado Por	Cesar Jose Gallardo Soler	Firmado	02/07/2018 14:26:43
Observaciones		Página	2/2
Url De Verificación	https://www.sevilla.org/verifirmav2/code/10m3Iog3dW1WwEg3prpsNg==		



FICHA DE APEO DE ARBOLADO VIARIO (436/18) PARTE 2ª

1. **FECHA:** 16/07/18
2. **SITUACIÓN:** Alcuceros **DISTRITO:** Palmera-Bellavista
3. **ESPECIE:** *Ulmus pumila* **Nº ID:** 4
4. **P.C. (cm):** 121 **ALTURA (m):** 7,5 **ALCORQUE (m):** Individual cuadrado 1m²
5. **LATITUD DE ACERADO:** Sobre acerado
6. **LESIONES GRAVES:** Pudrición avanzada en la antigua cruz y en la base de las inserciones de la ramas. Debilidad en la base de inserción de la rama principal debilitando mecánicamente el anclaje con gran carga en punta. Perdida de ramas por desgarros anteriores. Estructura desequilibrada con varios cambios de dirección por pérdidas de ramas y pudriciones en ellos. Previsibles daños radiculares provocados por golpeo de coches, pudriciones y mejoras de acerado de la calle.
7. **ESTADO GENERAL:** Desestructurado. Ramas sobre bases en pudrición con varios cambios de dirección. Vitalidad media.
8. **OBSERVACIONES:** Afección foliar por ataque de galeruca.
9. **FOTOGRAFÍAS:**

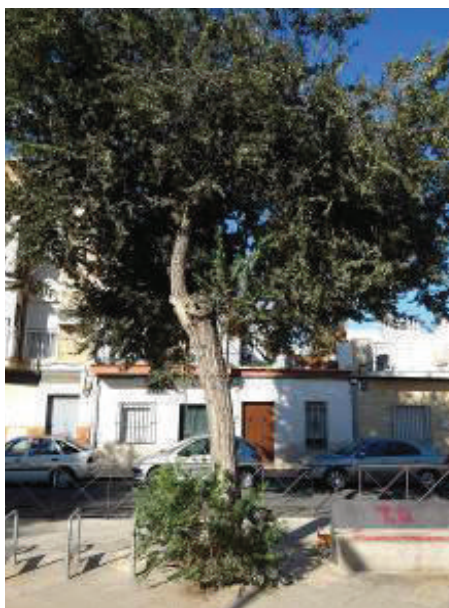

10. PLANO SITUACIÓN:

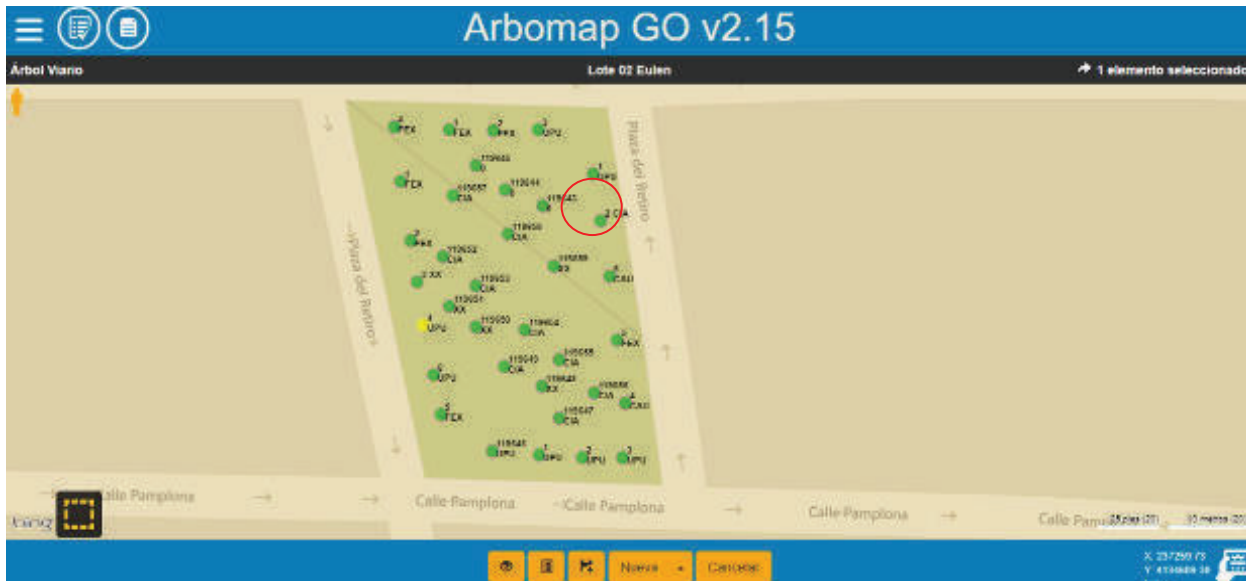

9. FOTOGRAFÍAS:



/
10. PLANO SITUACIÓN:

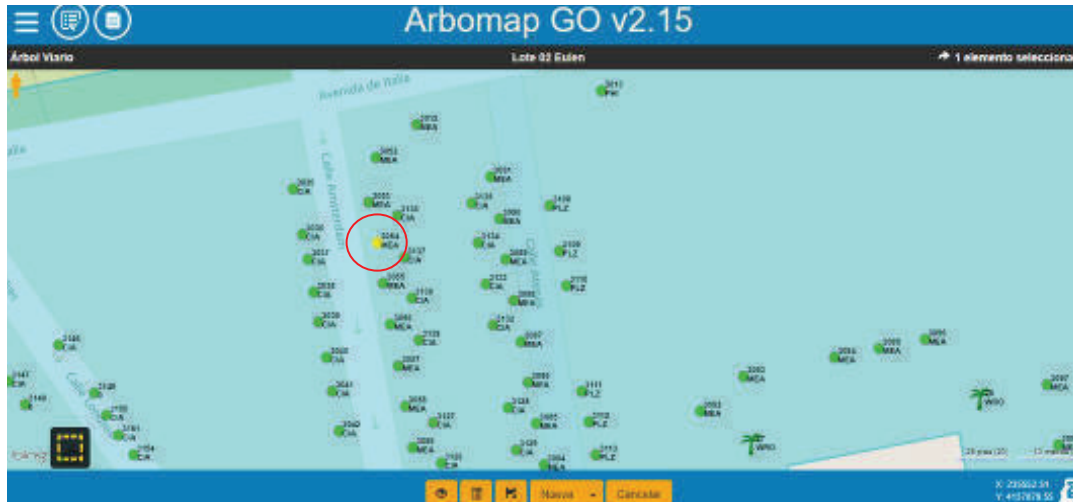

FICHA DE APEO DE ARBOLADO VIARIO (438/18) PARTE 2ª

1. **FECHA:** 16/07/18
2. **SITUACIÓN:** Amsterdam **DISTRITO:** Palmera-Bellavista
3. **ESPECIE:** *Platanus hypasnica* **Nº ID:** 3113
4. **P.C. (cm):** 62 **ALTURA (m):** 10 **ALCORQUE (m):** Individual cuadrado 1m²
5. **LATITUD DE ACERADO:** Sobre acerado
6. **LESIONES GRAVES:** Pudrición avanzada en la antigua cruz y en la base de las inserciones de la ramas. Debilidad en la base de inserción de la rama principal debilitando mecánicamente el anclaje con gran carga en punta. Pérdida de ramas por desgarros anteriores. Estructura desequilibrada con varios cambios de dirección por pérdidas de ramas y pudriciones en ellos. Previsibles daños radiculares provocados golpeo de coches, pudriciones y mejoras de acerado de la calle.
7. **ESTADO GENERAL:** Descompensación progresiva de la copa del árbol con un inminente rotura del árbol por su cruz
8. **OBSERVACIONES:** No se observa afecciones de consideración de plagas o enfermedades

9. FOTOGRAFÍAS:



Ávda. de Molini, 4. Pabellón Marroqu
41012 Sevilla
Teléfono 95 547 32 32
Telefax 95 547 32 42
www.parquesyjardines.sevilla.org

/

10. PLANO SITUACIÓN:

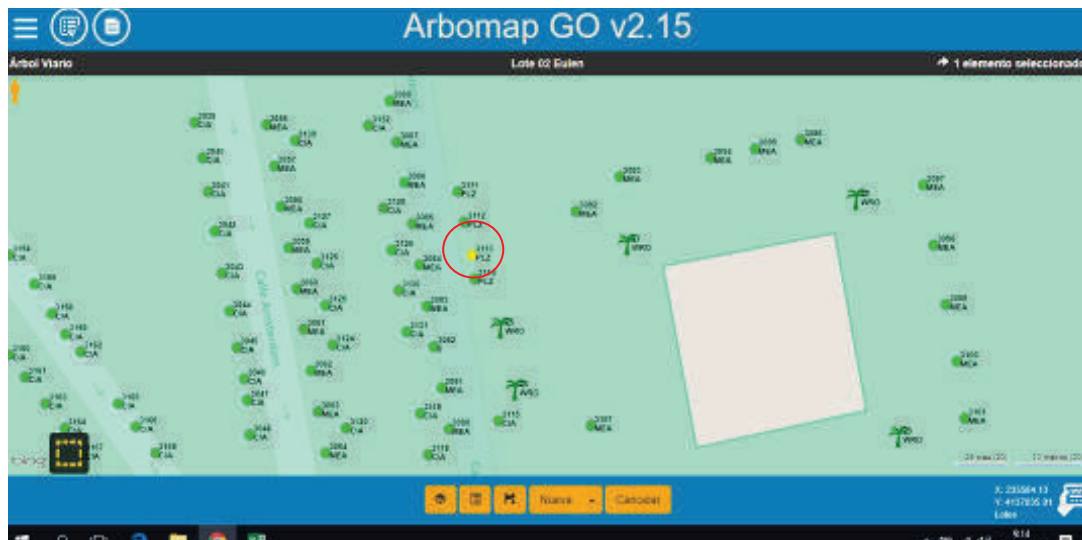

FICHA DE APEO DE ARBOLADO VIARIO (439/18) PARTE 2ª

1. **FECHA:** 16/07/18
2. **SITUACIÓN:** Amsterdam **DISTRITO:** Palmera-Bellavista
3. **ESPECIE:** *Platanus hispanica* **Nº ID:** 3114
4. **P.C. (cm):** 59 **ALTURA (m):** 10 **ALCORQUE (m):** Individual cuadrado 1m²
5. **LATITUD DE ACERADO:** Sobre acerado
6. **LESIONES GRAVES:** Pudrición avanzada en la antigua cruz y en la base de las inserciones de la ramas. Debilidad en la base de inserción de la rama principal debilitando mecánicamente el anclaje con gran carga en punta. Pérdida de ramas por desgarros anteriores. Estructura desequilibrada con varios cambios de dirección por pérdidas de ramas y pudriciones en ellos..
7. **ESTADO GENERAL:** Descompensación progresiva de la copa del árbol con un inminente rotura del árbol por su cruz
8. **OBSERVACIONES:** Se observa el ataque a la cruceta del árbol por parte de hongos de tipo ascomicetos

9. FOTOGRAFÍAS:



/
10. PLANO SITUACIÓN:

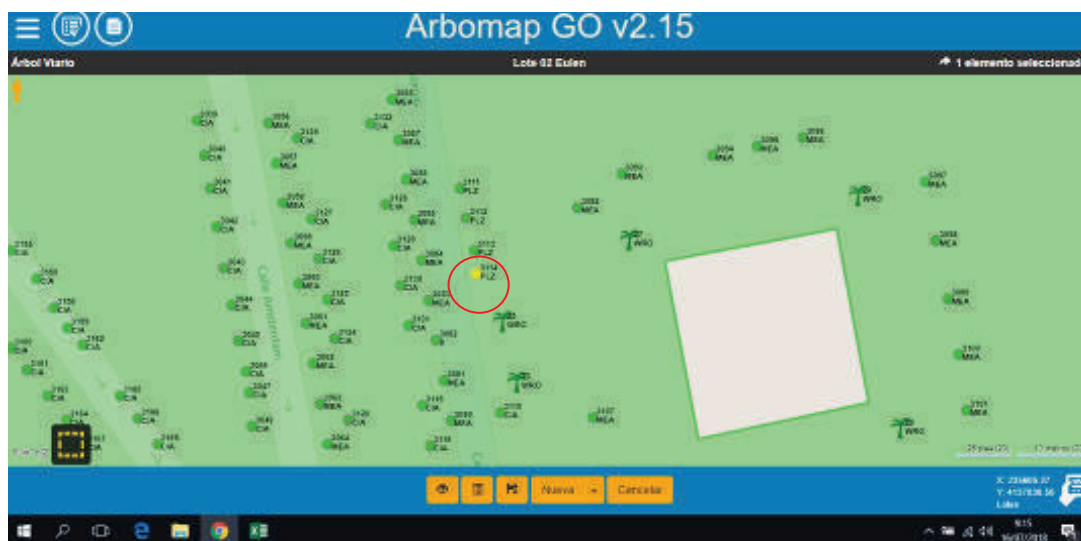

9. FOTOGRAFÍAS:



/

10. PLANO SITUACIÓN:

FICHA DE APEO DE ARBOLADO VIARIO (449/18) PARTE 2ª

1. **FECHA:** 16/07/18
2. **SITUACIÓN:** Holanda **DISTRITO:** Palmera-Bellavista
3. **ESPECIE:** *Platanus hispanica* **Nº ID:** 167
4. **P.C. (cm):** 100 **ALTURA (m):** 12
5. **LATITUD DE ACERADO:** Sobre acerado
6. **LESIONES GRAVES:** Pudrición avanzada en la antigua cruz y en la base de las inserciones de la ramas. Debilidad en la base de inserción de la rama principal debilitando mecánicamente el anclaje con gran carga en punta. Pérdida de ramas por desgarros anteriores. Estructura desequilibrada con varios cambios de dirección por pérdidas de ramas y pudriciones en ellos..
7. **ESTADO GENERAL:** Descompensación progresiva de la copa del árbol con un inminente rotura del árbol por su cruz
8. **OBSERVACIONES:** Se observa el ataque a la cruceta del árbol por parte de hongos de tipo ascomicetos así como ataque de hongos externos tipo oidio en la parte foliar del árbol

9. FOTOGRAFÍAS:

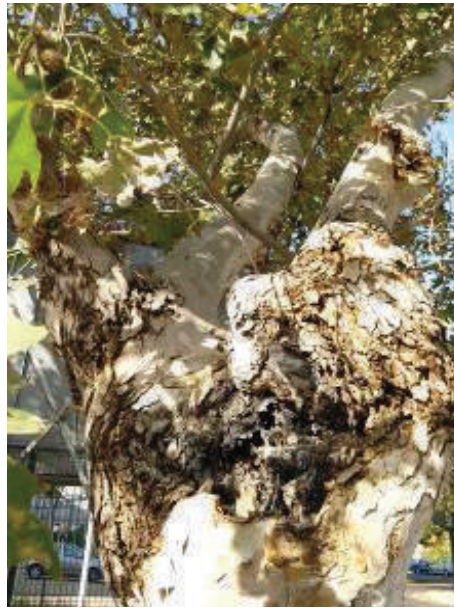

10. PLANO SITUACIÓN:

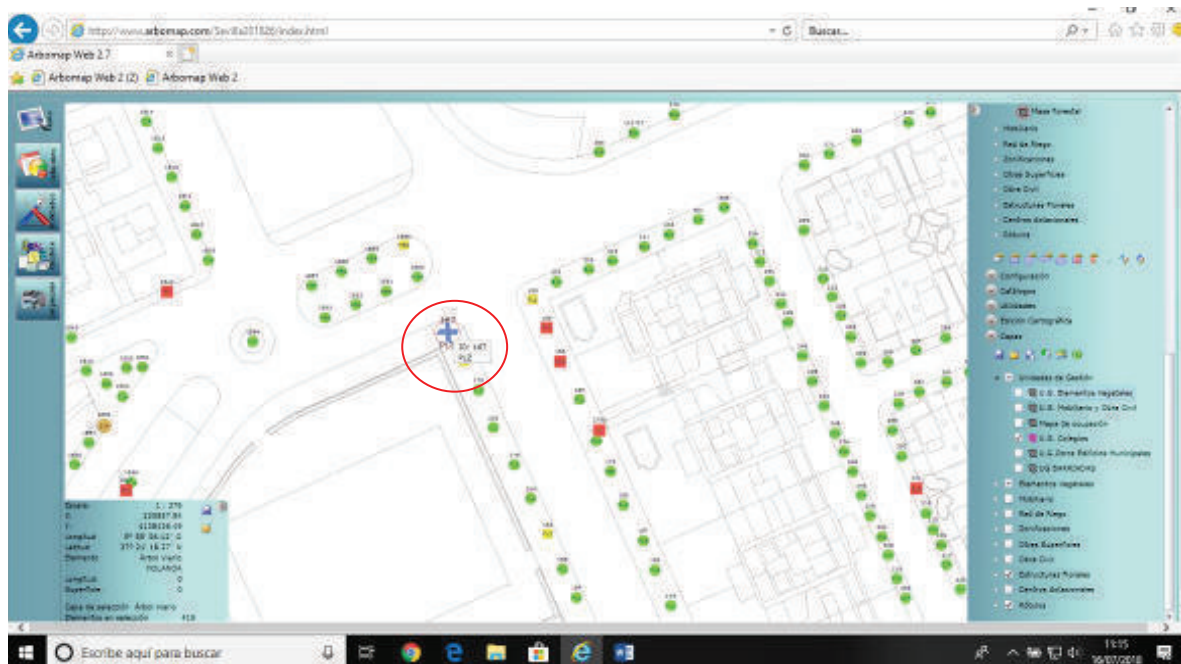

FICHA DE APEO DE ARBOLADO VIARIO (450/18) PARTE 2ª

1. **FECHA:** 16/07/18
2. **SITUACIÓN:** Holanda **DISTRITO:** Palmera-Bellavista
3. **ESPECIE:** *Platanus hispanica* **Nº ID:** 160
4. **P.C. (cm):** 100 **ALTURA (m):** 15
5. **LATITUD DE ACERADO:** Sobre acerado
6. **LESIONES GRAVES:** Pudrición avanzada en la antigua cruz y en la base de las inserciones de la ramas. Debilidad en la base de inserción de la rama principal debilitando mecánicamente el anclaje con gran carga en punta. Pérdida de ramas por desgarros anteriores. Estructura desequilibrada con varios cambios de dirección por pérdidas de ramas y pudriciones en ellos..
7. **ESTADO GENERAL:** Descompensación progresiva de la copa del árbol con un inminente rotura del árbol por su cruz
8. **OBSERVACIONES:** Se observa el ataque a la cruceta del árbol por parte de hongos de tipo ascomicetos así como ataque de hongos externos tipo oidio en la parte foliar del árbol

9. FOTOGRAFÍAS:



FICHA DE APEO DE ARBOLADO VIARIO (451/18) PARTE 2ª

1. **FECHA:** 16/07/18
2. **SITUACIÓN:** Holanda **DISTRITO:** Palmera-Bellavista
3. **ESPECIE:** *Platanus hispanica* **Nº ID:** 61
4. **P.C. (cm):** 100 **ALTURA (m):** 15
5. **LATITUD DE ACERADO:** Sobre acerado
6. **LESIONES GRAVES:** Pudrición avanzada en la antigua cruz y en la base de las inserciones de la ramas. Debilidad en la base de inserción de la rama principal debilitando mecánicamente el anclaje con gran carga en punta. Pérdida de ramas por desgarros anteriores. Estructura desequilibrada con varios cambios de dirección por pérdidas de ramas y pudriciones en ellos..
7. **ESTADO GENERAL:** Descompensación progresiva de la copa del árbol con un inminente rotura del árbol por su cruz
8. **OBSERVACIONES:** Se observa el ataque a la cruceta del árbol por parte de hongos de tipo ascomicetos así como ataque de hongos externos tipo oidio en la parte foliar del árbol

9. FOTOGRAFÍAS:

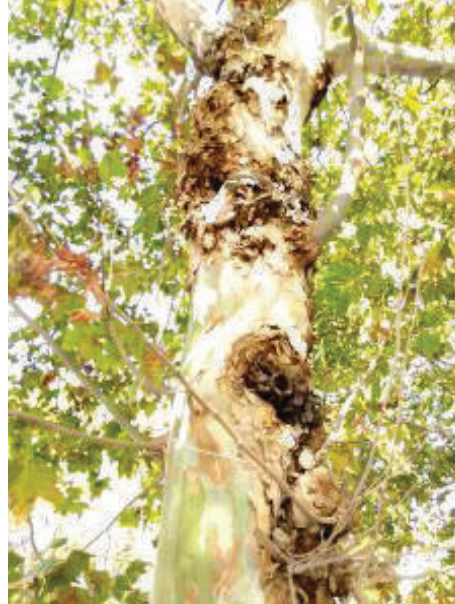
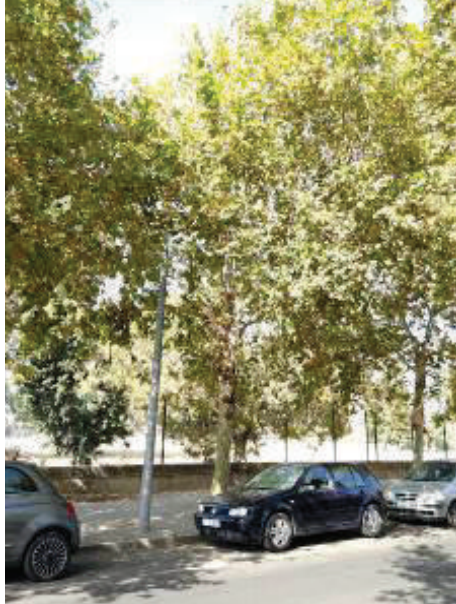

/

10. PLANO SITUACIÓN:

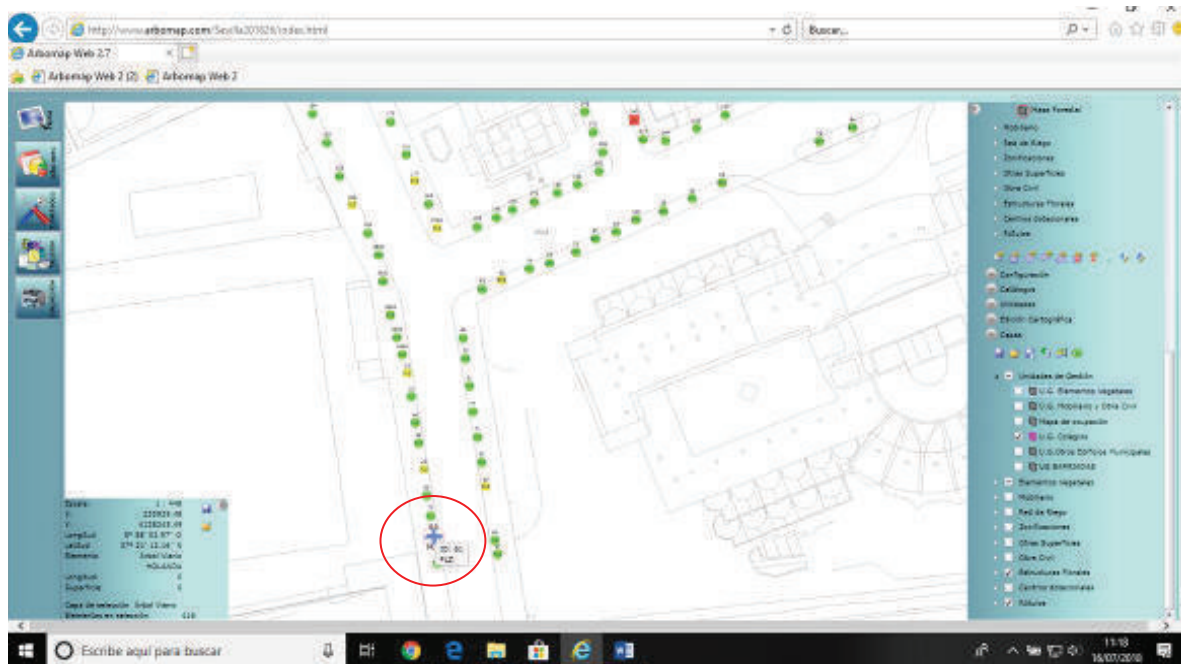

FICHA DE APEO DE ARBOLADO VIARIO (452/18) PARTE 2ª

1. **FECHA:** 16/07/18
2. **SITUACIÓN:** Holanda **DISTRITO:** Palmera-Bellavista
3. **ESPECIE:** *Platanus hispanica* **Nº ID:** 2659
4. **P.C. (cm):** 104 **ALTURA (m):** 12
5. **LATITUD DE ACERADO:** Sobre acerado
6. **LESIONES GRAVES:** Pudrición avanzada en la antigua cruz y en la base de las inserciones de la ramas, así como en la parte intermedia del tronco. Debilidad en la base de inserción de la rama principal debilitando mecánicamente el anclaje con gran carga en punta. Pérdida de ramas por desgarros anteriores. Estructura desequilibrada con varios cambios de dirección por pérdidas de ramas y pudriciones en ellos..
7. **ESTADO GENERAL:** Descompensación progresiva de la copa del árbol con un inminente rotura del árbol por su cruz
8. **OBSERVACIONES:** Se observa el ataque a la cruceta del árbol por parte de hongos de tipo ascomicetos así como ataque de hongos externos tipo oidio en la parte foliar del árbol

9. FOTOGRAFÍAS:

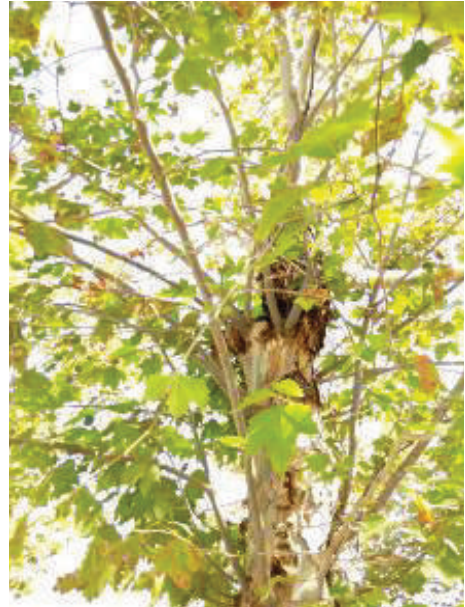

/
10. PLANO SITUACIÓN:

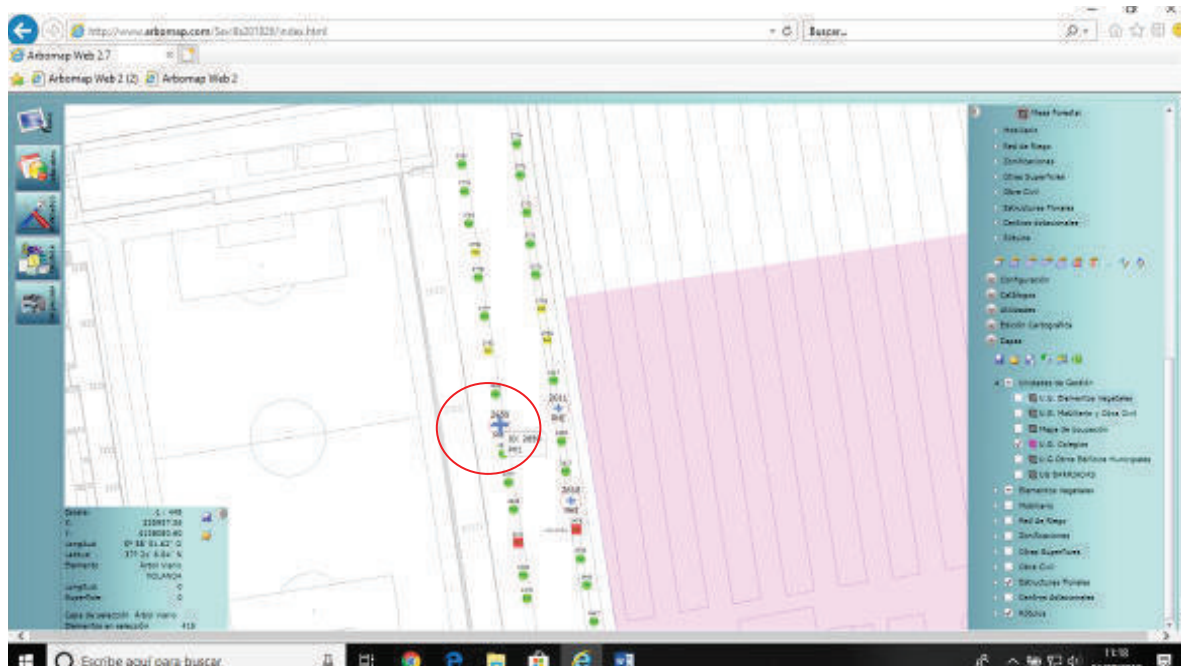

FICHA DE APEO DE ARBOLADO VIARIO (453/18) PARTE 2ª

1. **FECHA:** 16/07/18
2. **SITUACIÓN:** Holanda **DISTRITO:** Palmera-Bellavista
3. **ESPECIE:** *Platanus hispanica* **Nº ID:** 2475
4. **P.C. (cm):** 75 **ALTURA (m):** 12
5. **LATITUD DE ACERADO:** Sobre acerado
6. **LESIONES GRAVES:** Pudrición avanzada en la antigua cruz y en la base de las inserciones de la ramas, así como en la parte intermedia del tronco. Debilidad en la base de inserción de la rama principal debilitando mecánicamente el anclaje con gran carga en punta. Perdida de ramas por desgarros anteriores. Estructura desequilibrada con varios cambios de dirección por pérdidas de ramas y pudriciones en ellos..
7. **ESTADO GENERAL:** Descompensación progresiva de la copa del árbol con un inminente rotura del árbol por su cruz
8. **OBSERVACIONES:** Se observa el ataque a la cruceta del árbol por parte de hongos de tipo ascomicetos así como ataque de hongos externos tipo oidio en la parte foliar del árbol

9. FOTOGRAFÍAS:

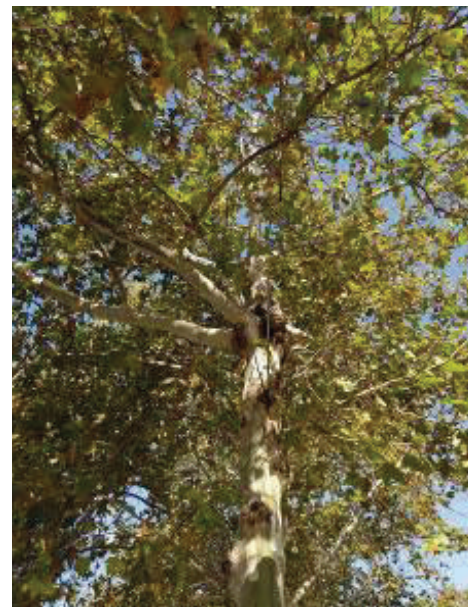
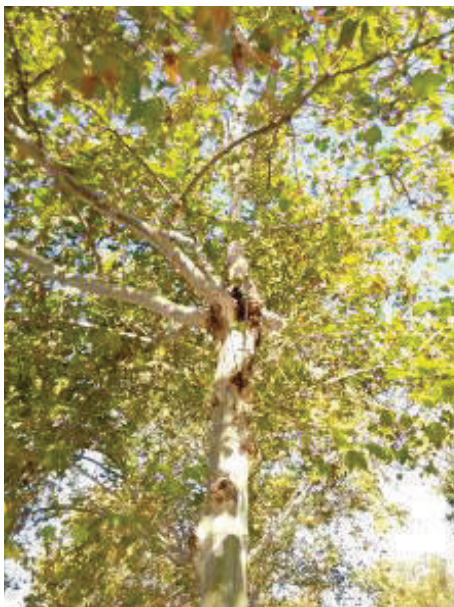
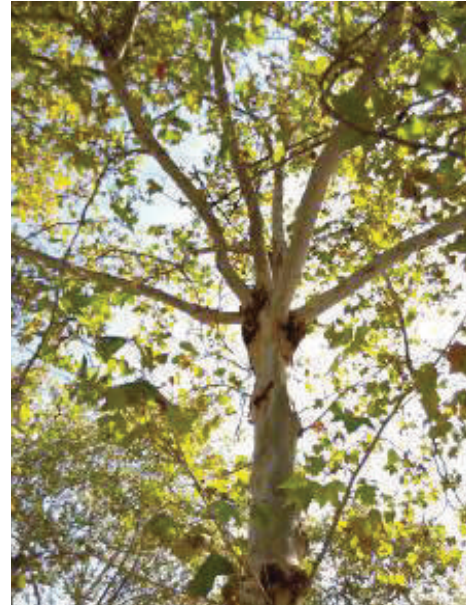

FICHA DE APEO DE ARBOLADO VIARIO (454/18) PARTE 2ª

1. **FECHA:** 16/07/18
2. **SITUACIÓN:** Holanda **DISTRITO:** Palmera-Bellavista
3. **ESPECIE:** *Platanus hispanica* **Nº ID:** 2618
4. **P.C. (cm):** 103 **ALTURA (m):** 10
5. **LATITUD DE ACERADO:** Sobre acerado
6. **LESIONES GRAVES:** Pudrición avanzada en la antigua cruz y en la base de las inserciones de la ramas, así como en la parte intermedia del tronco. Debilidad en la base de inserción de la rama principal debilitando mecánicamente el anclaje con gran carga en punta. Perdida de ramas por desgarros anteriores. Estructura desequilibrada con varios cambios de dirección por pérdidas de ramas y pudriciones en ellos..
7. **ESTADO GENERAL:** Descompensación progresiva de la copa del árbol con un inminente rotura del árbol por su cruz
8. **OBSERVACIONES:** Se observa el ataque a la cruceta del árbol por parte de hongos de tipo ascomicetos así como ataque de hongos externos tipo oidio en la parte foliar del árbol

9. FOTOGRAFÍAS:

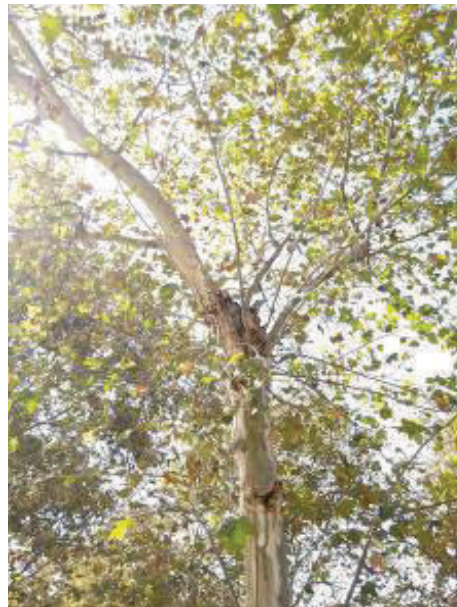
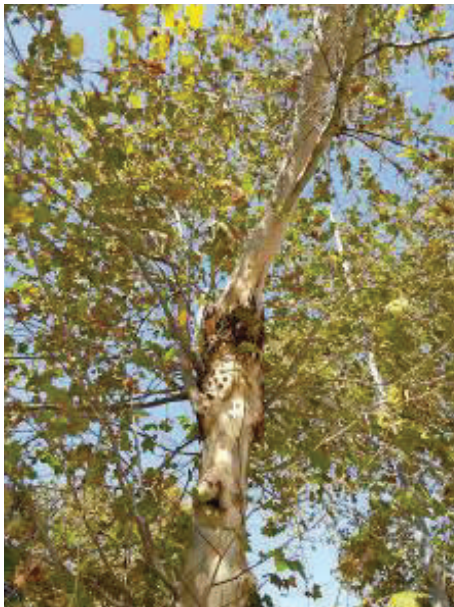
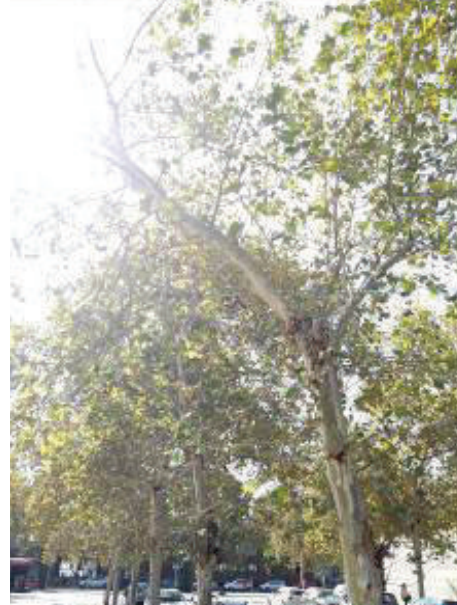

10. PLANO SITUACIÓN:

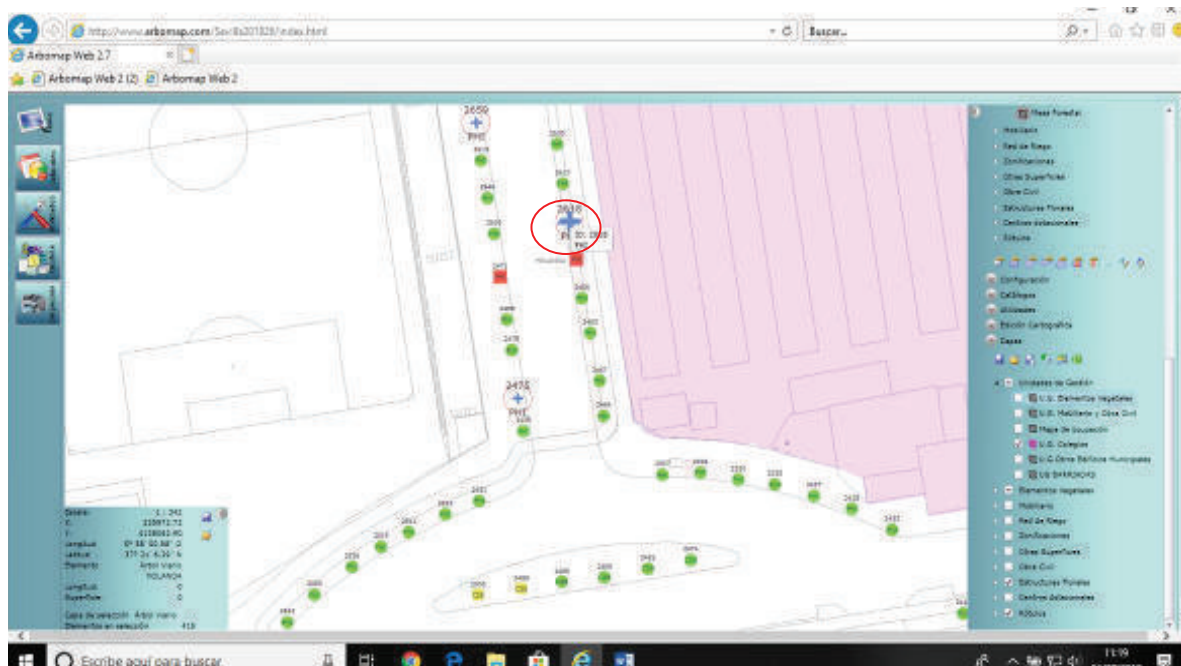

FICHA DE APEO DE ARBOLADO VIARIO (455/18) PARTE 2ª

1. **FECHA:** 16/07/18
2. **SITUACIÓN:** Holanda **DISTRITO:** Palmera-Bellavista
3. **ESPECIE:** *Platanus hispanica* **Nº ID:** 2611
4. **P.C. (cm):** 110 **ALTURA (m):** 10
5. **LATITUD DE ACERADO:** Sobre acerado
6. **LESIONES GRAVES:** Pudrición avanzada en la antigua cruz y en la base de las inserciones de la ramas, así como en la parte intermedia del tronco. Debilidad en la base de inserción de la rama principal debilitando mecánicamente el anclaje con gran carga en punta. Perdida de ramas por desgarros anteriores. Estructura desequilibrada con varios cambios de dirección por pérdidas de ramas y pudriciones en ellos..
7. **ESTADO GENERAL:** Descompensación progresiva de la copa del árbol con un inminente rotura del árbol por su cruz
8. **OBSERVACIONES:** Se observa el ataque a la cruceta del árbol por parte de hongos de tipo ascomicetos así como ataque de hongos externos tipo oidio en la parte foliar del árbol

9. FOTOGRAFÍAS:

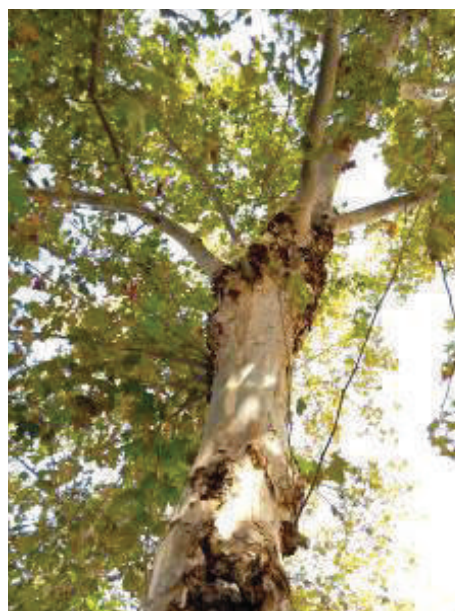
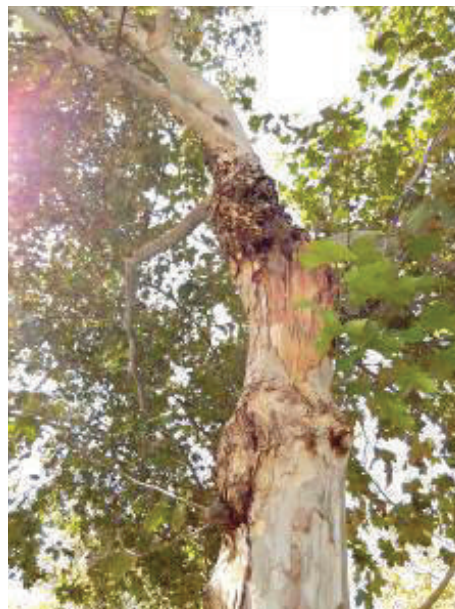

FICHA DE APEO DE ARBOLADO VIARIO (458/18) PARTE 2ª

1. **FECHA:** 11/07/18
2. **SITUACIÓN:** Avenida Italia **DISTRITO:** Palmera-Bellavista
3. **ESPECIE:** *Platanus hispanica* **Nº ID:** 2354
4. **P.C. (cm):** 114 **ALTURA (m):** 13 **ALCORQUE (m):** Individual cuadrado 1m²
5. **LATITUD DE ACERADO:** Sobre acerado
6. **LESIONES GRAVES:** Descortezado y necrosis a lo largo del fuste hasta la base de las primeras ramas de copa. Abundantes engrosamientos y chancros con exudaciones y degradación avanzada de la madera afectada.
7. **ESTADO GENERAL:** Desestructurado por refaldado excesivo. Relativamente vigoroso.
8. **OBSERVACIONES:** Afección foliar por oidio grado medio.
9. **FOTOGRAFÍAS:**



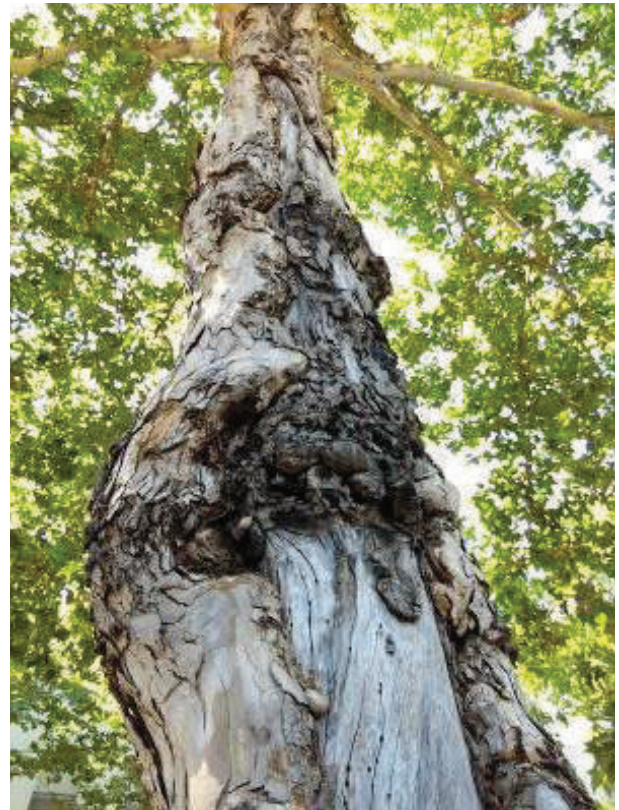
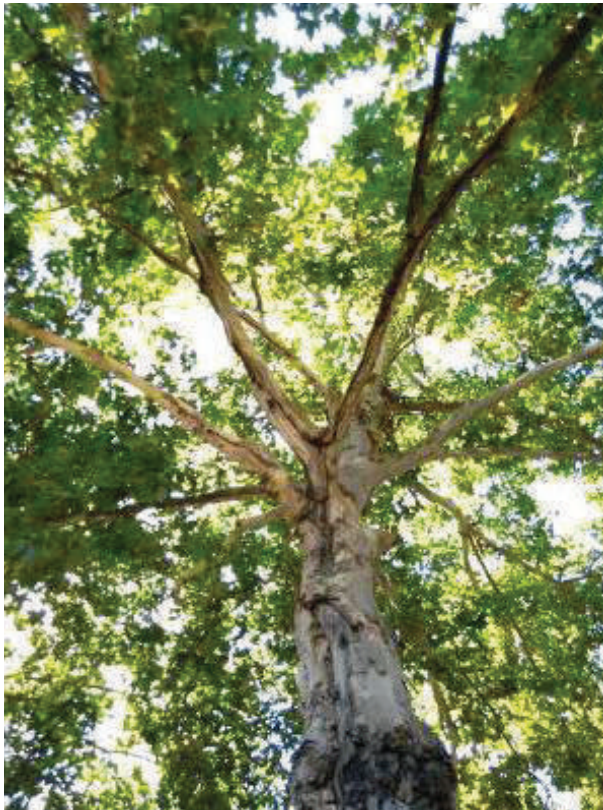

Ávda. de Molini, 4. Pabellón Marroquí
41012 Sevilla
Teléfono 95 547 32 32
Telefax 95 547 32 42
www.parquesyjardines.sevilla.org

FICHA DE APEO DE ARBOLADO VIARIO (459/18) PARTE 2ª

1. **FECHA:** 11/07/18
2. **SITUACIÓN:** Avenida Italia **DISTRITO:** Palmera-Bellavista
3. **ESPECIE:** *Platanus hispanica* **Nº ID:** 2378
4. **P.C. (cm):** 89 **ALTURA (m):** 9 **ALCORQUE (m):** Individual cuadrado 1m²
5. **LATITUD DE ACERADO:** Sobre acerado
6. **LESIONES GRAVES:** Chancro anillando la base de las dos ramas principales de copa, codominantes. Pudrición en la cruz y en la base del tronco, con probable extensión radicular de la afección.
7. **ESTADO GENERAL:** Desestructurado por poda de formación inadecuada en vivero. Relativamente vigoroso, la carga de foliar aumenta el riesgo de fractura de ramas.
8. **OBSERVACIONES:** Afección foliar por oidio grado medio.
9. **FOTOGRAFÍAS:**





Ávda. de Molini, 4. Pabellón Marroquí
41012 Sevilla
Teléfono 95 547 32 32
Telefax 95 547 32 42
www.parquesyjardines.sevilla.org

10. PLANO SITUACIÓN:



FICHA DE APEO DE ARBOLADO VIARIO (460/18) PARTE 2ª

1. **FECHA:** 11/07/18
2. **SITUACIÓN:** Avenida Italia **DISTRITO:** Palmera-Bellavista
3. **ESPECIE:** *Platanus hispanica* **Nº ID:** 2490
4. **P.C. (cm):** 94 **ALTURA (m):** 13 **ALCORQUE (m):** Individual cuadrado 1m²
5. **LATITUD DE ACERADO:** Sobre acerado
6. **LESIONES GRAVES:** Grave pudrición con zona chancrosa en la cruz principal, debilitando mecánicamente la inserción de todas las ramas. Cavidades, chancros y exudaciones desde este punto hasta la base del tronco.
7. **ESTADO GENERAL:** Desestructurado por incorrecta poda de formación. Relativamente vigoroso.
8. **OBSERVACIONES:** Afección foliar por oidio grado medio.
9. **FOTOGRAFÍAS:**





Ávda. de Molini, 4. Pabellón Marroquí
41012 Sevilla
Teléfono 95 547 32 32
Telefax 95 547 32 42
www.parquesyjardines.sevilla.org

10. PLANO SITUACIÓN:

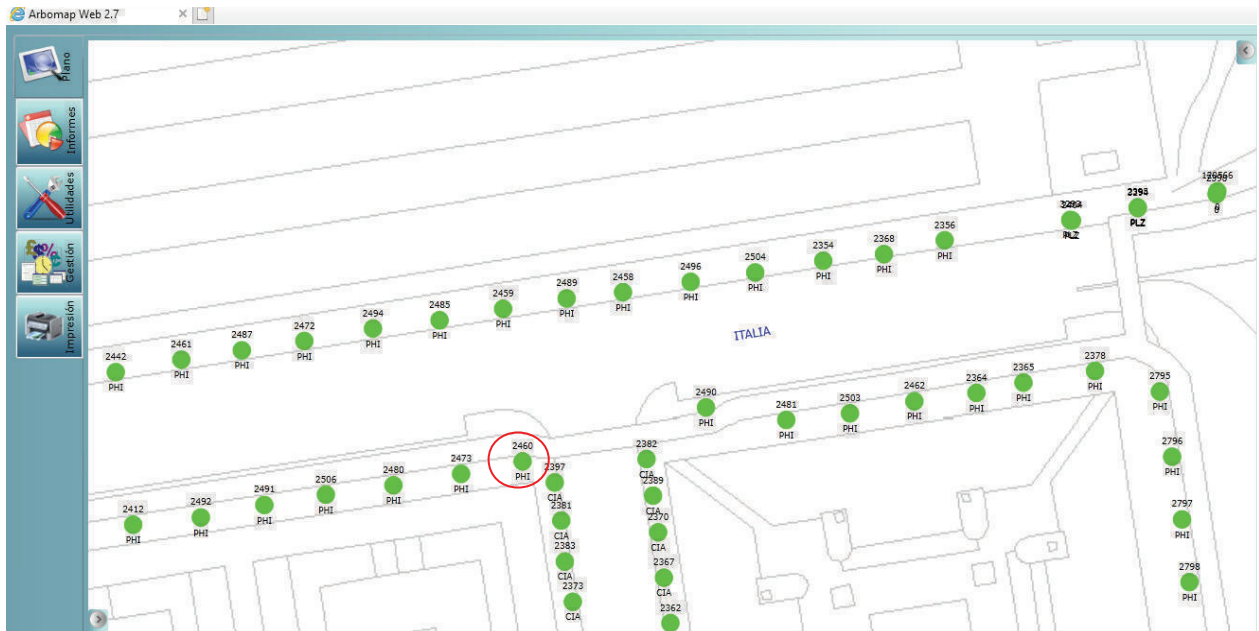

FICHA DE APEO DE ARBOLADO VIARIO (461/18) PARTE 2ª

1. **FECHA:** 11/07/18
2. **SITUACIÓN:** Avenida Italia **DISTRITO:** Palmera-Bellavista
3. **ESPECIE:** *Platanus hispanica* **Nº ID:** 2463
4. **P.C. (cm):** 110 **ALTURA (m):** 12 **ALCORQUE (m):** Individual cuadrado 1m²
5. **LATITUD DE ACERADO:** Sobre acerado
6. **LESIONES GRAVES:** Huecos y chancros en ramas principales, tronco y cuello, con probable progresión radicular de la pudrición interna.
7. **ESTADO GENERAL:** Desestructurado por la eliminación de ramas principales, quedando un único eje en copa. Relativamente vigoroso con brotación epicórmica densa.
8. **OBSERVACIONES:** Afección foliar por oidio grado medio.
9. **FOTOGRAFÍAS:**



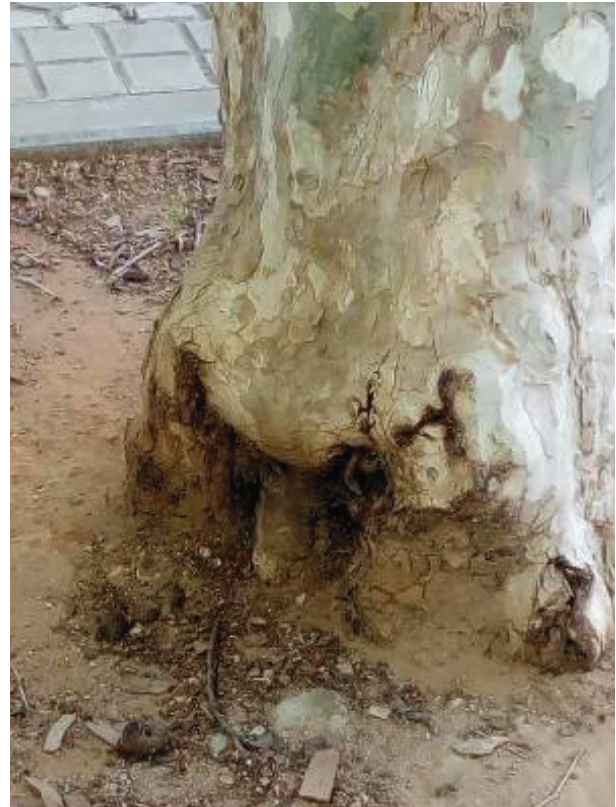

Ávda. de Molini, 4. Pabellón Marroquí
41012 Sevilla
Teléfono 95 547 32 32
Telefax 95 547 32 42
www.parquesyjardines.sevilla.org

10. PLANO SITUACIÓN:

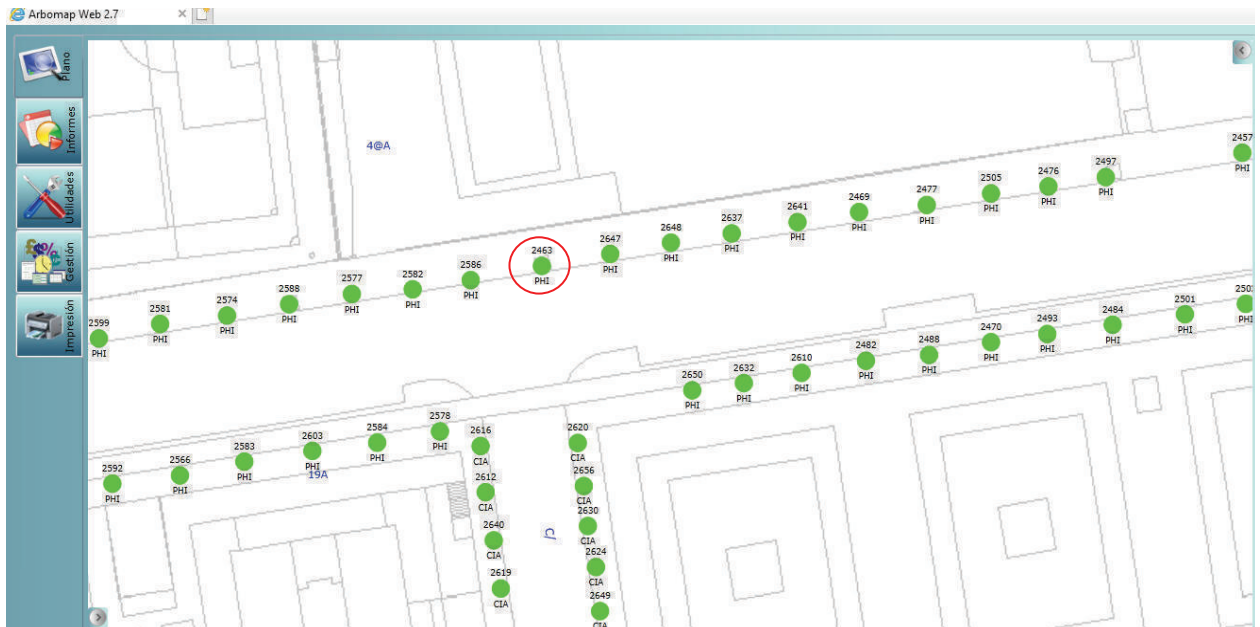

FICHA DE APEO DE ARBOLADO VIARIO (462/18) PARTE 2ª

1. **FECHA:** 11/07/18
2. **SITUACIÓN:** Avenida Italia **DISTRITO:** Palmera-Bellavista
3. **ESPECIE:** *Platanus hispanica* **Nº ID:** 2480
4. **P.C. (cm):** 68 **ALTURA (m):** 10 **ALCORQUE (m):** Individual cuadrado 1m²
5. **LATITUD DE ACERADO:** Sobre acerado
6. **LESIONES GRAVES:** Huecos y chancros con pudrición interna avanzada en la cruz principal entre ramas codominantes, debilitando el anclaje, y en el fuste hasta la base, con probable progresión radicular de la pudrición. Ramas ahiladas con concentración de carga en punta.
7. **ESTADO GENERAL:** Desestructurado por incorrecta poda de formación en vivero. Relativamente vigoroso, la carga de foliar aumenta el riesgo de fractura.
8. **OBSERVACIONES:** Afección foliar por oidio grado medio.
9. **FOTOGRAFÍAS:**



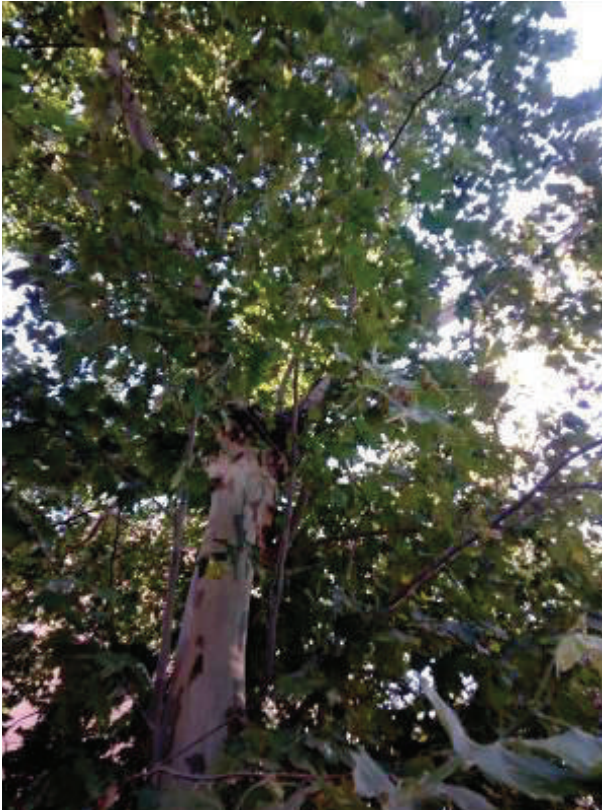

Ávda. de Molini, 4. Pabellón Marroquí
41012 Sevilla
Teléfono 95 547 32 32
Telefax 95 547 32 42
www.parquesyjardines.sevilla.org

10. PLANO SITUACIÓN:



FICHA DE APEO DE ARBOLADO VIARIO (463/18) PARTE 2ª

1. **FECHA:** 11/07/18
2. **SITUACIÓN:** Avenida Italia **DISTRITO:** Palmera-Bellavista
3. **ESPECIE:** *Platanus hispanica* **Nº ID:** 2485
4. **P.C. (cm):** 104 **ALTURA (m):** 12 **ALCORQUE (m):** Individual cuadrado 1m²
5. **LATITUD DE ACERADO:** Sobre acerado
6. **LESIONES GRAVES:** Tronco hueco, con cavidad longitudinal abierta desde la cruz principal hasta la base. Madera expuesta degradada, quedando en la sección una pared residual mínima. Debilidad del anclaje radicular por extensión de la afección del fuste. Chancros en la base de las ramas principales.
7. **ESTADO GENERAL:** Desestructurado, con ramas excesivamente ahiladas. Vitalidad media, la carga en foliar en punta de rama aumenta el riesgo de fractura.
8. **OBSERVACIONES:** Afección foliar por oidio grado medio.
9. **FOTOGRAFÍAS:**



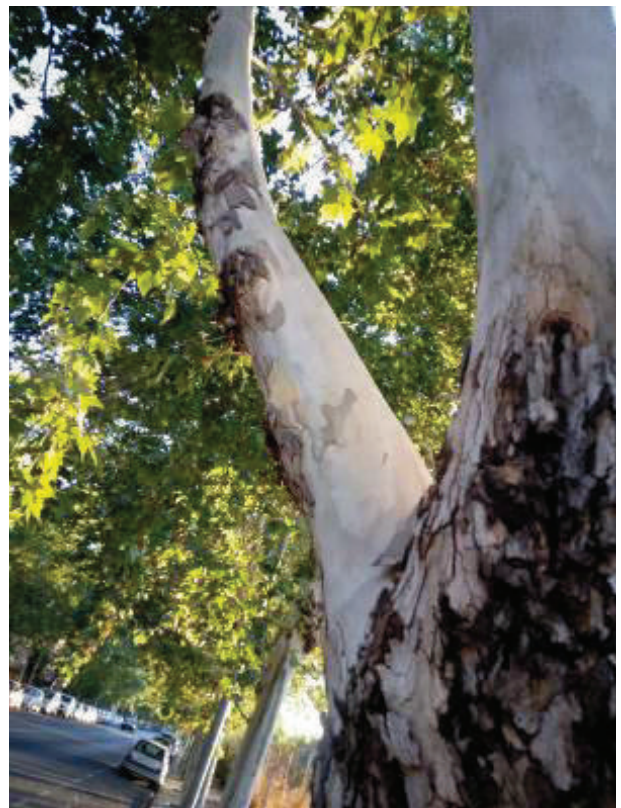
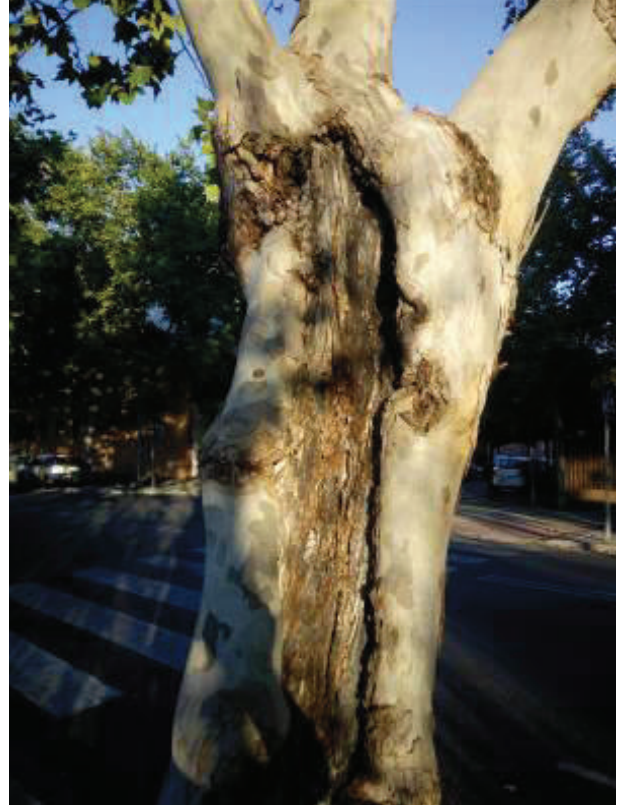

Ávda. de Molini, 4. Pabellón Marroqui
41012 Sevilla
Teléfono 95 547 32 32
Telefax 95 547 32 42
www.parquesyjardines.sevilla.org

10. PLANO SITUACIÓN:

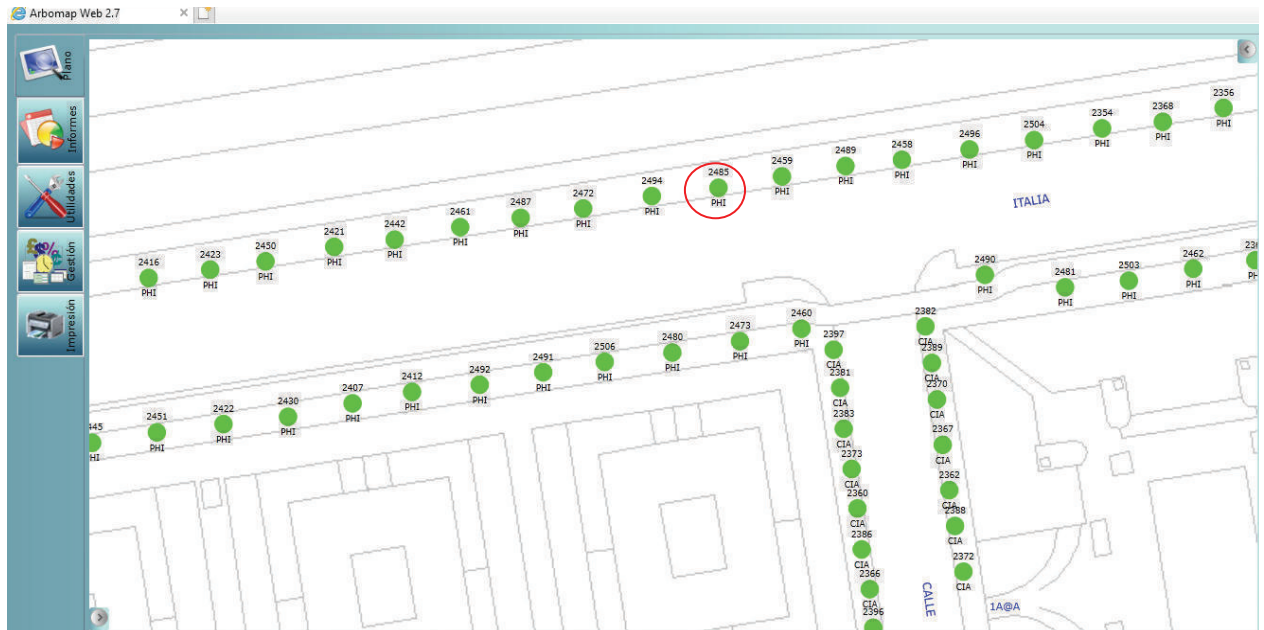

FICHA DE APEO DE ARBOLADO VIARIO (464/18) PARTE 2ª

1. **FECHA:** 11/07/18
2. **SITUACIÓN:** Avenida Italia **DISTRITO:** Palmera-Bellavista
3. **ESPECIE:** *Platanus hispanica* **Nº ID:** 2491
4. **P.C. (cm):** 93 **ALTURA (m):** 12 **ALCORQUE (m):** Individual cuadrado 1m²
5. **LATITUD DE ACERADO:** Sobre acerado
6. **LESIONES GRAVES:** Daños en la cruz principal que suponen una debilidad estructural irreversible. Degradación avanzada de la madera expuesta en la herida, con extensión interna de la pudrición.
7. **ESTADO GENERAL:** Desestructurado, con ramas excesivamente ahiladas. Decrépito, la copa está conformada por brotación epicórmica tras el decaimiento de las ramas principales.
8. **OBSERVACIONES:** Afección foliar por oidio grado medio.
9. **FOTOGRAFÍAS:**



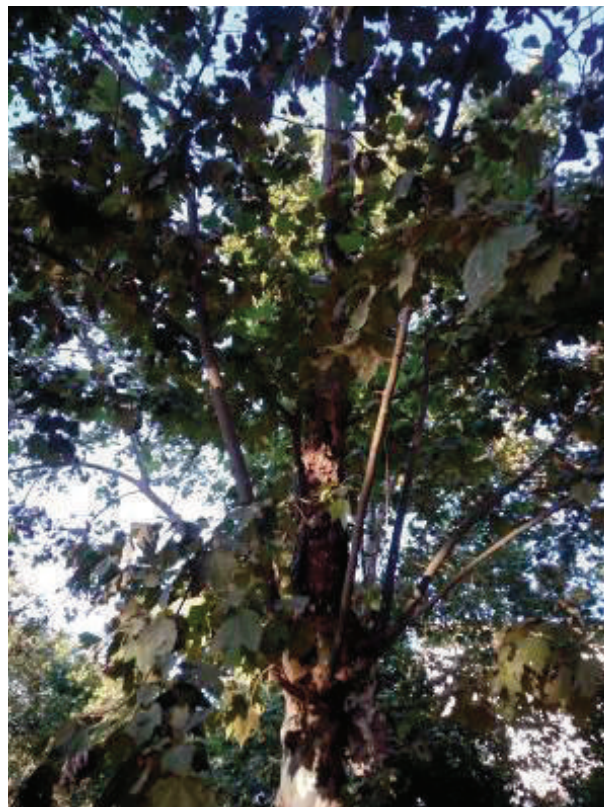
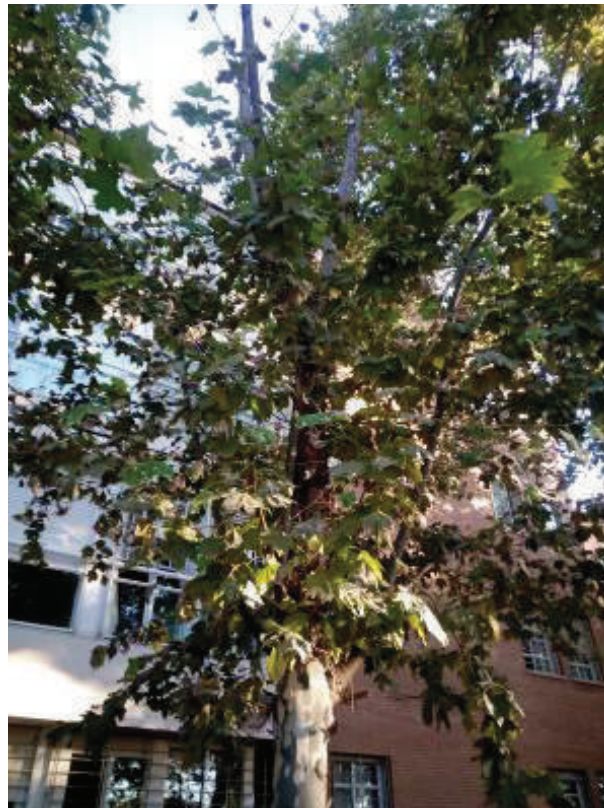

Ávda. de Molini, 4. Pabellón Marroquí
41012 Sevilla
Teléfono 95 547 32 32
Telefax 95 547 32 42
www.parquesyjardines.sevilla.org

FICHA DE APEO DE ARBOLADO VIARIO (465/18) PARTE 2ª

1. **FECHA:** 11/07/18
2. **SITUACIÓN:** Avenida Italia **DISTRITO:** Palmera-Bellavista
3. **ESPECIE:** *Platanus hispanica* **Nº ID:** 2496
4. **P.C. (cm):** 108 **ALTURA (m):** 12 **ALCORQUE (m):** Individual cuadrado 1m²
5. **LATITUD DE ACERADO:** Sobre acerado
6. **LESIONES GRAVES:** Cavidad longitudinal y chancros desde la base de las ramas principales hasta la base del tronco, con grave deterioro de la madera expuesta, afección del duramen y probable extensión radicular de la pudrición.
7. **ESTADO GENERAL:** Desestructurado y relativamente vigoroso, con abundante brotación epicórmica en copa y bajo la cruz principal.
8. **OBSERVACIONES:** Afección foliar por oidio grado medio.
9. **FOTOGRAFÍAS:**



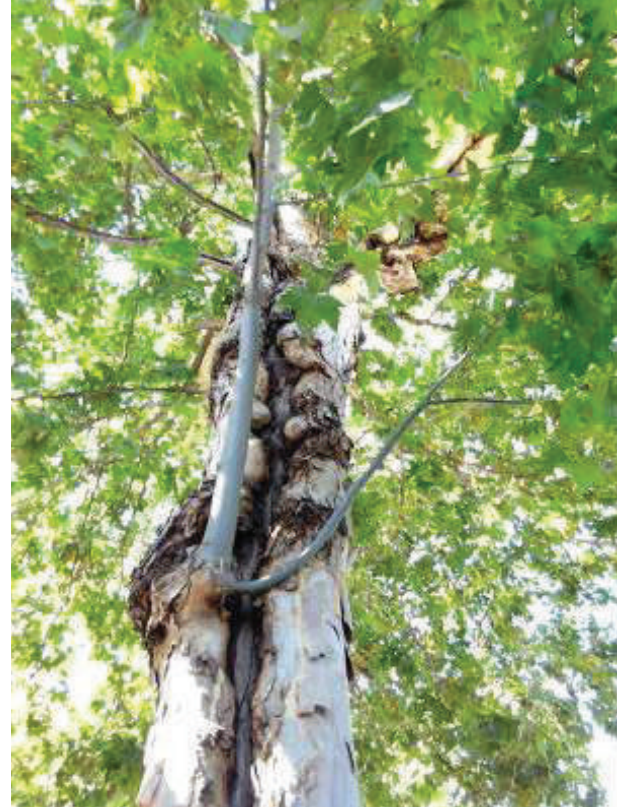
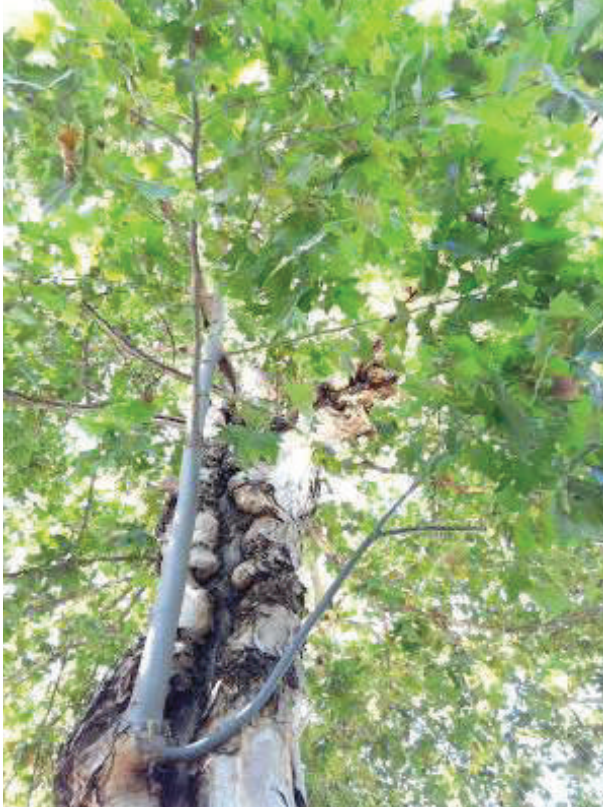

Ávda. de Molini, 4. Pabellón Marroquí
41012 Sevilla
Teléfono 95 547 32 32
Telefax 95 547 32 42
www.parquesyjardines.sevilla.org

10. PLANO SITUACIÓN:



FICHA DE APEO DE ARBOLADO VIARIO (466/18) PARTE 2ª

1. **FECHA:** 11/07/18
2. **SITUACIÓN:** Avenida Italia **DISTRITO:** Palmera-Bellavista
3. **ESPECIE:** *Platanus hispanica* **Nº ID:** 2504
4. **P.C. (cm):** 91 **ALTURA (m):** 13 **ALCORQUE (m):** Individual cuadrado 1m²
5. **LATITUD DE ACERADO:** Sobre acerado
6. **LESIONES GRAVES:** Cavidad longitudinal y chancros desde la base de las ramas principales hasta la base del tronco, con grave deterioro de la madera expuesta, afección del duramen y probable extensión radicular de la pudrición.
7. **ESTADO GENERAL:** Desestructurado y relativamente vigoroso, con abundante brotación epicórmica en copa y bajo la cruz principal.
8. **OBSERVACIONES:** Afección foliar por oidio grado medio.
9. **FOTOGRAFÍAS:**



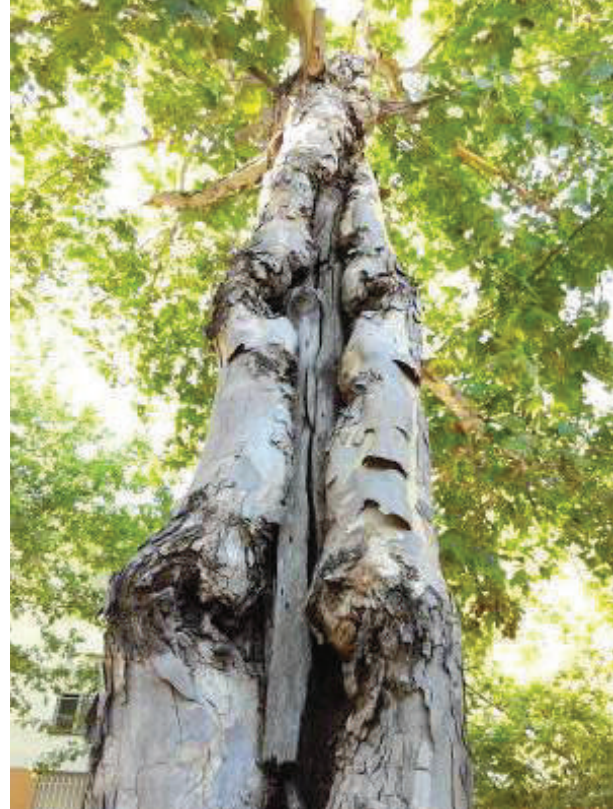
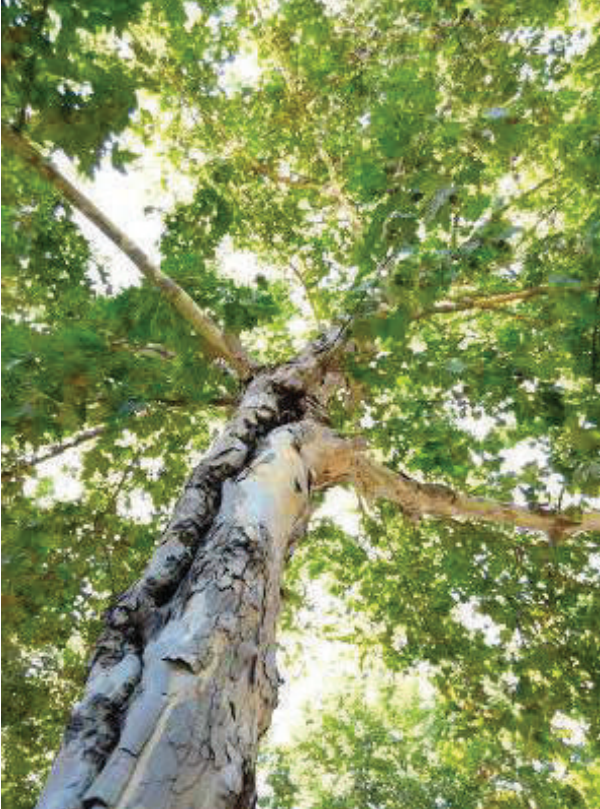

Ávda. de Molini, 4. Pabellón Marroquí
41012 Sevilla
Teléfono 95 547 32 32
Telefax 95 547 32 42
www.parquesyjardines.sevilla.org

10. PLANO SITUACIÓN:



FICHA DE APEO DE ARBOLADO VIARIO (467/18) PARTE 2ª

1. **FECHA:** 11/07/18
2. **SITUACIÓN:** Avenida Italia **DISTRITO:** Palmera-Bellavista
3. **ESPECIE:** *Platanus hispanica* **Nº ID:** 2532
4. **P.C. (cm):** 125 **ALTURA (m):** 13 **ALCORQUE (m):** Individual cuadrado 1m²
5. **LATITUD DE ACERADO:** Sobre acerado
6. **LESIONES GRAVES:** Heridas que han provocado chancros y madera degradada con grave pudrición en la cruz principal, debilitando mecánicamente el anclaje de las ramas principales, y en el tronco, que presenta además engrosamientos y exudaciones hasta la base.
7. **ESTADO GENERAL:** Desestructurado, con dos ramas codominantes excesivamente ahiladas y afectadas por la pudrición. Relativamente vigoroso, con brotación epicórmica en copa y bajo la cruz principal. La concentración de la carga foliar en punta aumenta el riesgo de fractura de ramas.
8. **OBSERVACIONES:** Afección foliar por oidio grado medio.
9. **FOTOGRAFÍAS:**





Ávda. de Molini, 4. Pabellón Marroquí
41012 Sevilla
Teléfono 95 547 32 32
Telefax 95 547 32 42
www.parquesyjardines.sevilla.org

10. PLANO SITUACIÓN:



FICHA DE APEO DE ARBOLADO VIARIO (468/18) PARTE 2ª

1. **FECHA:** 11/07/18
2. **SITUACIÓN:** Avenida Italia **DISTRITO:** Palmera-Bellavista
3. **ESPECIE:** *Platanus hispanica* **Nº ID:** 2544
4. **P.C. (cm):** 120 **ALTURA (m):** 11 **ALCORQUE (m):** Individual cuadrado 1m²
5. **LATITUD DE ACERADO:** Sobre acerado
6. **LESIONES GRAVES:** Chancro en la cruz de copa, con la inserción de las ramas principales anillada por la pudrición. Zonas chancrosas en el fuste y base del tronco, con engrosamientos, necrosis y exudaciones.
7. **ESTADO GENERAL:** Desestructurado, con cuatro ramas principales codominantes. Poco vigoroso.
8. **OBSERVACIONES:** Afección foliar por oidio grado medio.
9. **FOTOGRAFÍAS:**



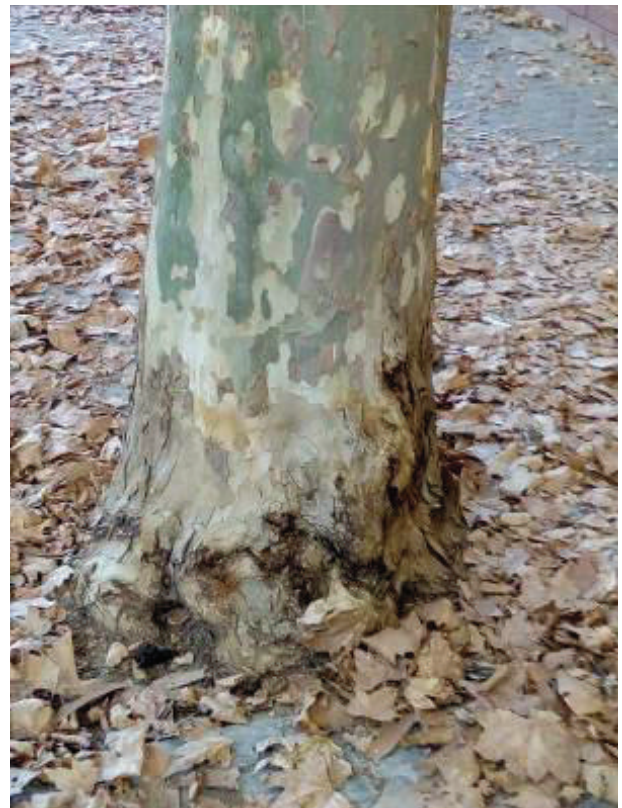
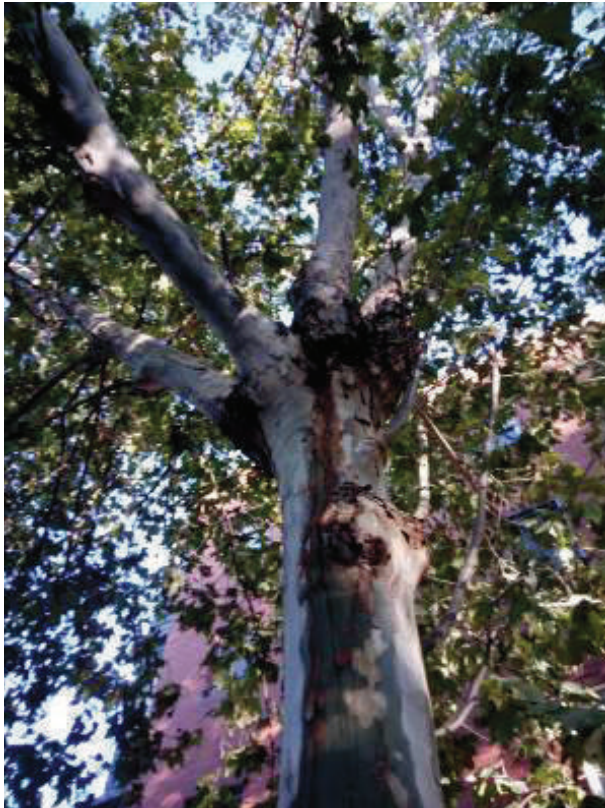

Ávda. de Molini, 4. Pabellón Marroquí
41012 Sevilla
Teléfono 95 547 32 32
Telefax 95 547 32 42
www.parquesyjardines.sevilla.org

10. PLANO SITUACIÓN:

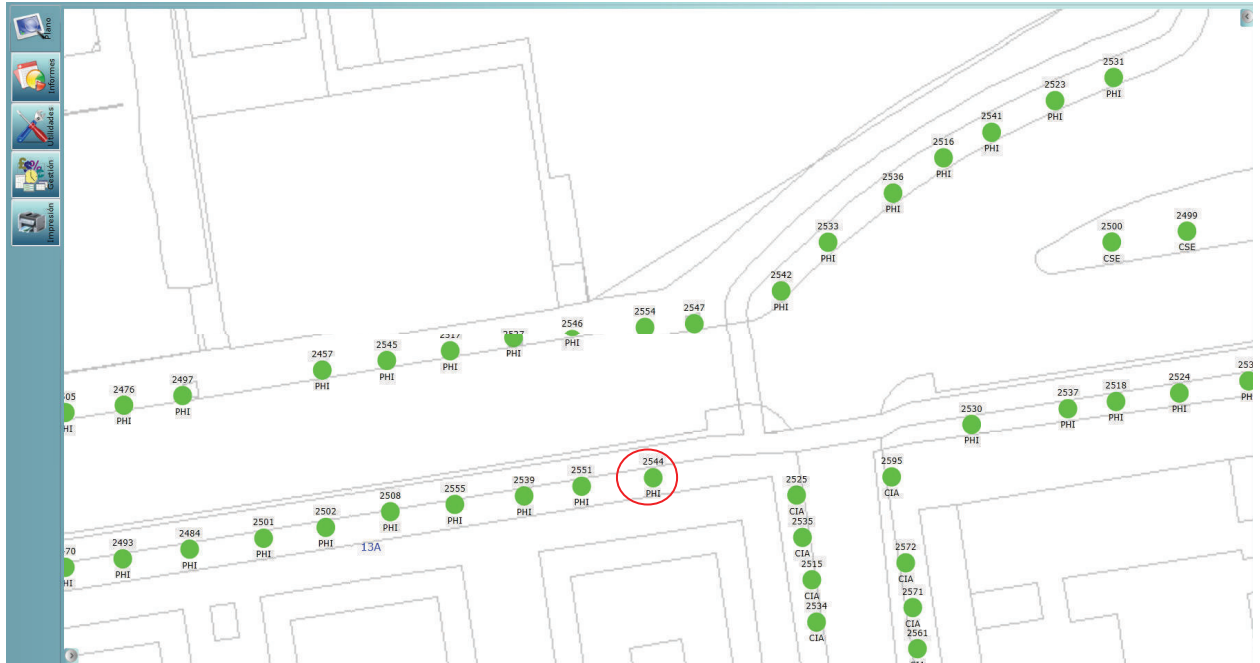

FICHA DE APEO DE ARBOLADO VIARIO (469/18) PARTE 2ª

1. **FECHA:** 11/07/18
2. **SITUACIÓN:** Avenida Italia **DISTRITO:** Palmera-Bellavista
3. **ESPECIE:** *Platanus hispanica* **Nº ID:** 2567
4. **P.C. (cm):** 103 **ALTURA (m):** 13 **ALCORQUE (m):** Individual cuadrado 1m²
5. **LATITUD DE ACERADO:** Sobre acerado
6. **LESIONES GRAVES:** Chancro en la cruz de copa, con la inserción de las ramas principales anillada por la pudrición provocando la debilidad mecánica del anclaje. Zonas chancrosas en el fuste, con madera muy deteriorada y engrosamientos.
7. **ESTADO GENERAL:** Desestructurado, con dos ramas principales codominantes. Poco vigoroso.
8. **OBSERVACIONES:** Afección foliar por oidio grado medio.
9. **FOTOGRAFÍAS:**





Ávda. de Molini, 4. Pabellón Marroquí
41012 Sevilla
Teléfono 95 547 32 32
Telefax 95 547 32 42
www.parquesyjardines.sevilla.org

10. PLANO SITUACIÓN:



FICHA DE APEO DE ARBOLADO VIARIO (470/18) PARTE 2ª

1. **FECHA:** 11/07/18
2. **SITUACIÓN:** Avenida Italia **DISTRITO:** Palmera-Bellavista
3. **ESPECIE:** *Platanus hispanica* **Nº ID:** 2578
4. **P.C. (cm):** 114 **ALTURA (m):** 13 **ALCORQUE (m):** Individual cuadrado 1m²
5. **LATITUD DE ACERADO:** Sobre acerado
6. **LESIONES GRAVES:** Chancro en la cruz de copa, con la inserción de todas las ramas principales anillada por la pudrición provocando la debilidad mecánica del anclaje. Zonas chancrosas en el fuste y base del tronco, con engrosamientos y pudrición interna de la madera.
7. **ESTADO GENERAL:** Desestructurado, con todas las ramas codominantes y ahiladas. Relativamente vigoroso, la carga foliar en la zona terminal de las ramas aumenta el riesgo de fractura.
8. **OBSERVACIONES:** Afección foliar por oidio grado medio.
9. **FOTOGRAFÍAS:**



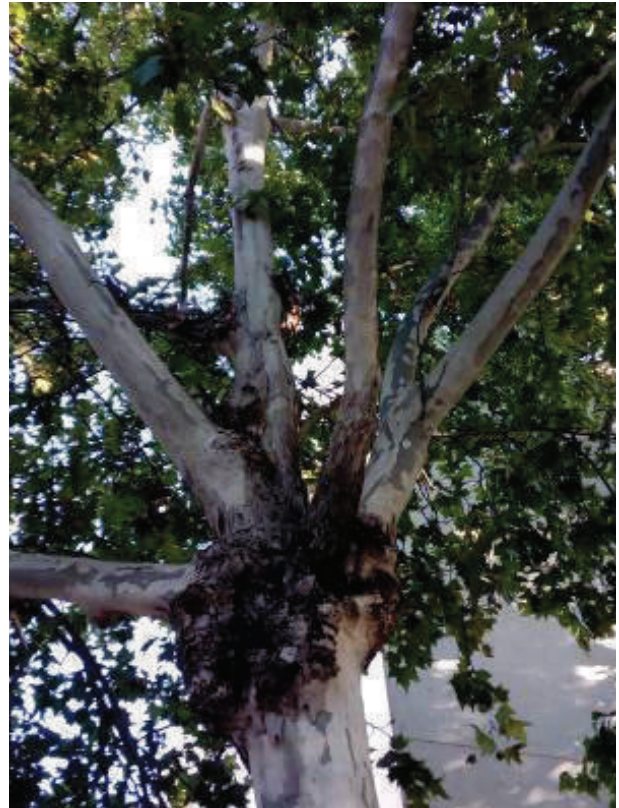

Ávda. de Molini, 4. Pabellón Marroquí
41012 Sevilla
Teléfono 95 547 32 32
Telefax 95 547 32 42
www.parquesyjardines.sevilla.org

10. PLANO SITUACIÓN:

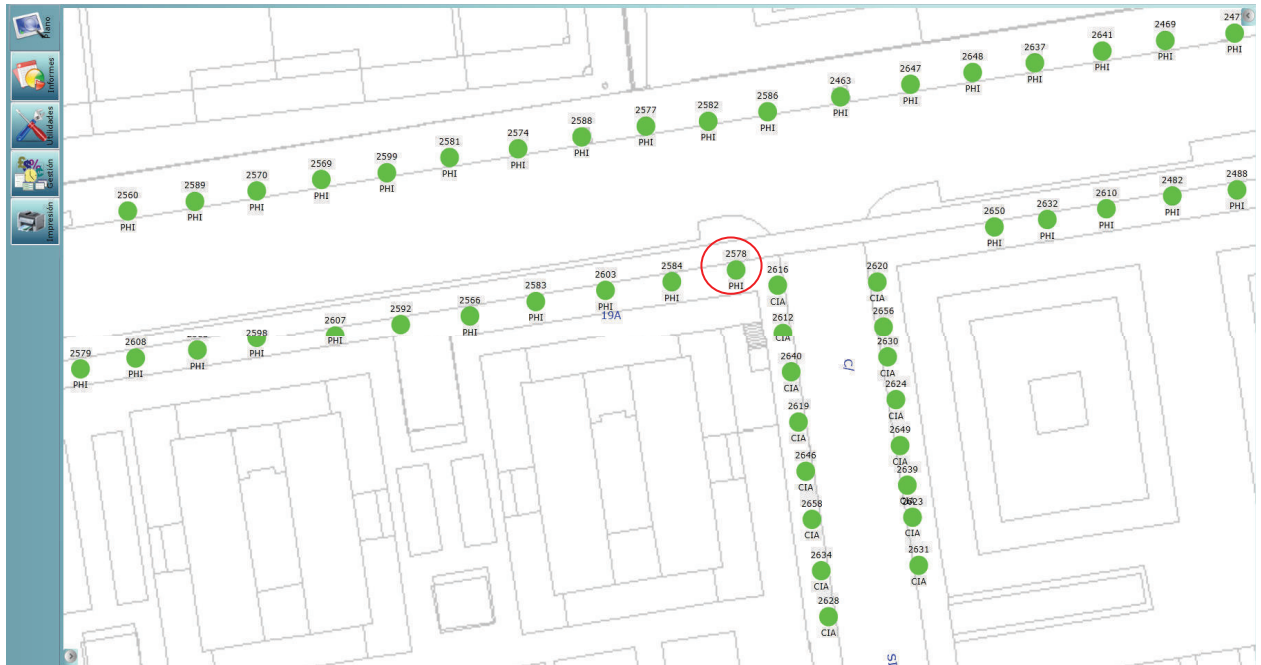

FICHA DE APEO DE ARBOLADO VIARIO (471/18) PARTE 2ª

1. **FECHA:** 11/07/18
2. **SITUACIÓN:** Avenida Italia **DISTRITO:** Palmera-Bellavista
3. **ESPECIE:** *Platanus hispanica* **Nº ID:** 2583
4. **P.C. (cm):** 100 **ALTURA (m):** 12 **ALCORQUE (m):** Individual cuadrado 1m²
5. **LATITUD DE ACERADO:** Sobre acerado
6. **LESIONES GRAVES:** Inclinado 15° por la limitación de espacio de crecimiento con la fachada. Cavidades con pudrición activa de la madera expuesta y zonas chancrosas en la base de las ramas principales, cruz, tronco y base del tronco, con probable extensión radicular de la afección.
7. **ESTADO GENERAL:** Desestructurado, con dos ramas principales codominantes y ahiladas. Relativamente vigoroso, la carga foliar en la zona terminal de las ramas aumenta el riesgo de fractura.
8. **OBSERVACIONES:** Afección foliar por oidio grado medio.
9. **FOTOGRAFÍAS:**



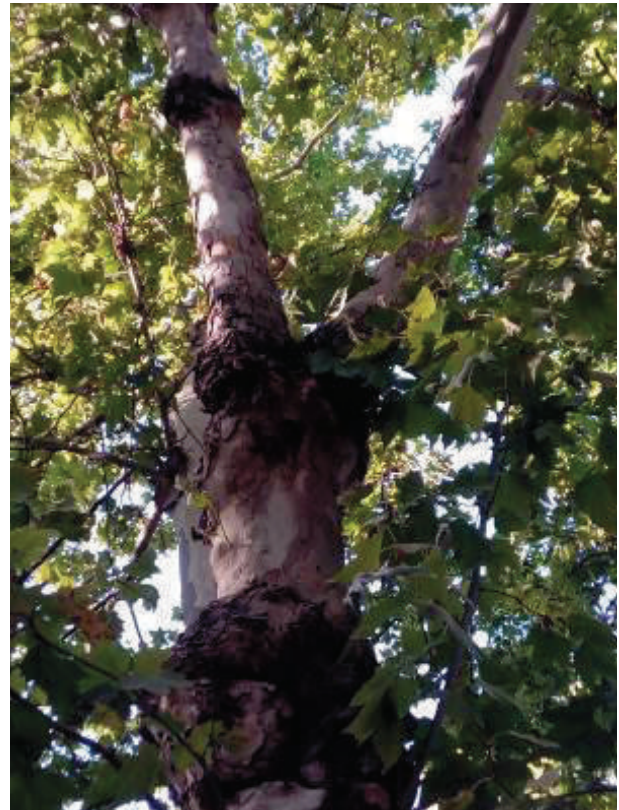

Ávda. de Molini, 4. Pabellón Marroquí
41012 Sevilla
Teléfono 95 547 32 32
Telefax 95 547 32 42
www.parquesyjardines.sevilla.org

10. PLANO SITUACIÓN:

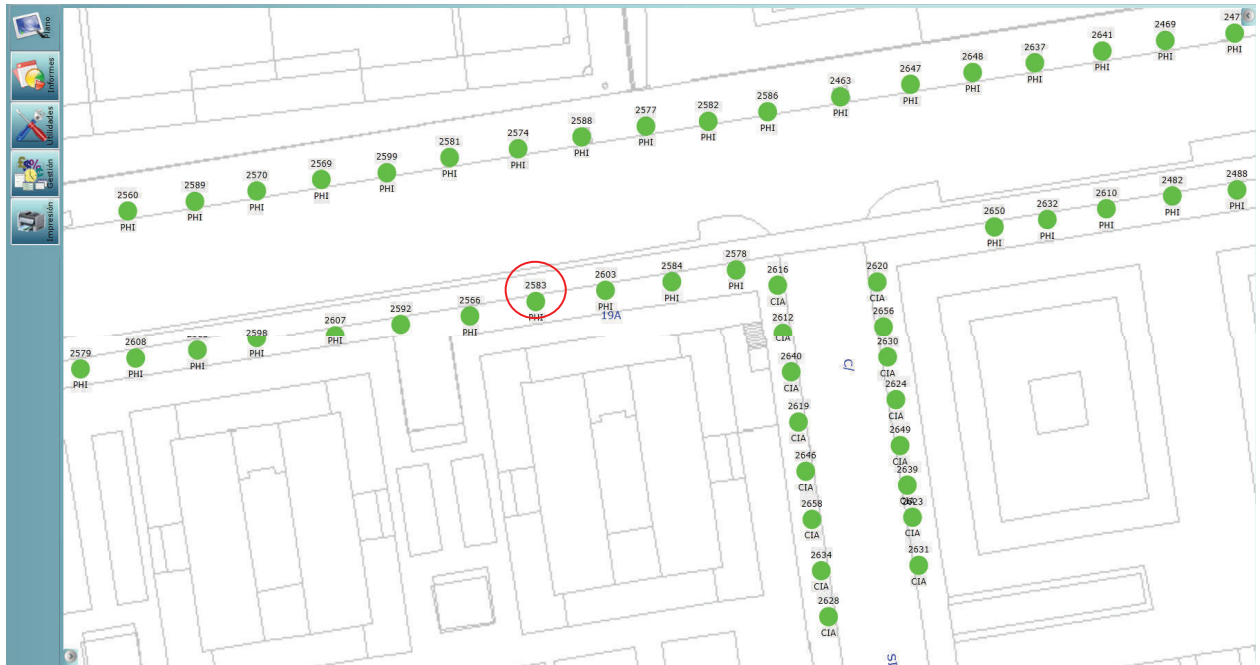

FICHA DE APEO DE ARBOLADO VIARIO (472/18) PARTE 2ª

1. **FECHA:** 11/07/18
2. **SITUACIÓN:** Avenida Italia **DISTRITO:** Palmera-Bellavista
3. **ESPECIE:** *Platanus hispanica* **Nº ID:** 2599
4. **P.C. (cm):** 90 **ALTURA (m):** 12 **ALCORQUE (m):** Individual cuadrado 1m²
5. **LATITUD DE ACERADO:** Sobre acerado
6. **LESIONES GRAVES:** Chancros en el eje principal, con pudrición interna avanzada. Cavity en la base del tronco, provocando la pérdida de parte de la sección transversal y con probable progresión de la pudrición a nivel radicular.
7. **ESTADO GENERAL:** Desestructurado por terciado de las ramas principales. En decaimiento, presenta puntas secas en copa y abundante brotación epicórmica en la cruz y el fuste.
8. **OBSERVACIONES:** Afección foliar por oidio grado medio.
9. **FOTOGRAFÍAS:**



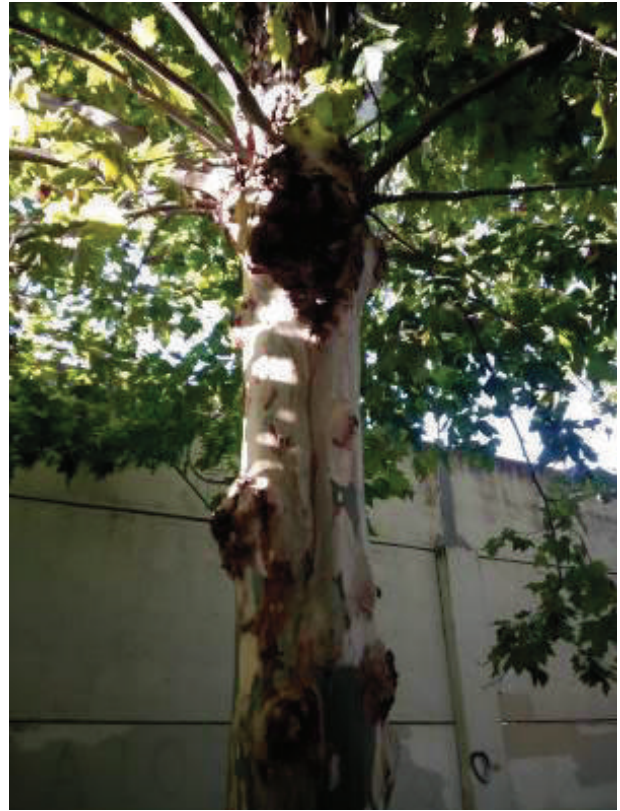

Ávda. de Molini, 4. Pabellón Marroquí
41012 Sevilla
Teléfono 95 547 32 32
Telefax 95 547 32 42
www.parquesyjardines.sevilla.org

10. PLANO SITUACIÓN:



FICHA DE APEO DE ARBOLADO VIARIO (473/18) PARTE 2ª

1. **FECHA:** 11/07/18
2. **SITUACIÓN:** Avenida Italia **DISTRITO:** Palmera-Bellavista
3. **ESPECIE:** *Platanus hispanica* **Nº ID:** 2606
4. **P.C. (cm):** 80 **ALTURA (m):** 12 **ALCORQUE (m):** Individual cuadrado 1m²
5. **LATITUD DE ACERADO:** Sobre acerado
6. **LESIONES GRAVES:** Chancros en el eje principal, con pudrición interna avanzada, y en la base del tronco, con engrosamientos y posible afección radicular.
7. **ESTADO GENERAL:** Desestructurado y poco vigoroso, presenta puntas secas en copa y abundante brotación epicórmica en la cruz y el fuste.
8. **OBSERVACIONES:** Afección foliar por oidio grado medio.
9. **FOTOGRAFÍAS:**

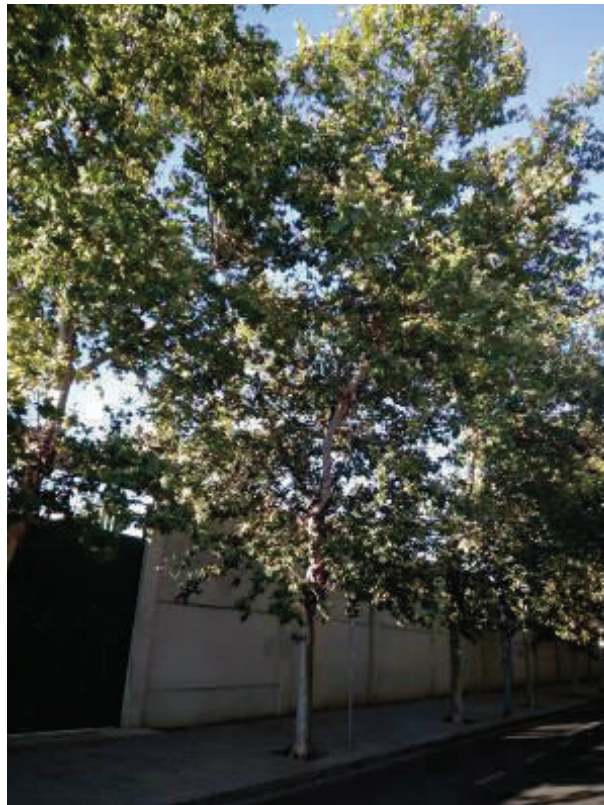



Ávda. de Molini, 4. Pabellón Marroquí
41012 Sevilla
Teléfono 95 547 32 32
Telefax 95 547 32 42
www.parquesyjardines.sevilla.org

10. PLANO SITUACIÓN:



FICHA DE APEO DE ARBOLADO VIARIO (474/18) PARTE 2ª

1. **FECHA:** 11/07/18
2. **SITUACIÓN:** Avenida Italia **DISTRITO:** Palmera-Bellavista
3. **ESPECIE:** *Platanus hispanica* **Nº ID:** 2610
4. **P.C. (cm):** 111 **ALTURA (m):** 13 **ALCORQUE (m):** Individual cuadrado 1m²
5. **LATITUD DE ACERADO:** Sobre acerado
6. **LESIONES GRAVES:** Cavidades con madera expuesta fuertemente degradada en la cruz principal, debilitando el anclaje de las ramas, y en el fuste.
7. **ESTADO GENERAL:** Desestructurado, con porte ahilado, copa muy escasa, y poco vigoroso. Los chancros y necrosis de la madera interfieren en el desarrollo fisiológico.
8. **OBSERVACIONES:** Afección foliar por oidio grado medio.
9. **FOTOGRAFÍAS:**





Ávda. de Molini, 4. Pabellón Marroquí
41012 Sevilla
Teléfono 95 547 32 32
Telefax 95 547 32 42
www.parquesyjardines.sevilla.org

10. PLANO SITUACIÓN:

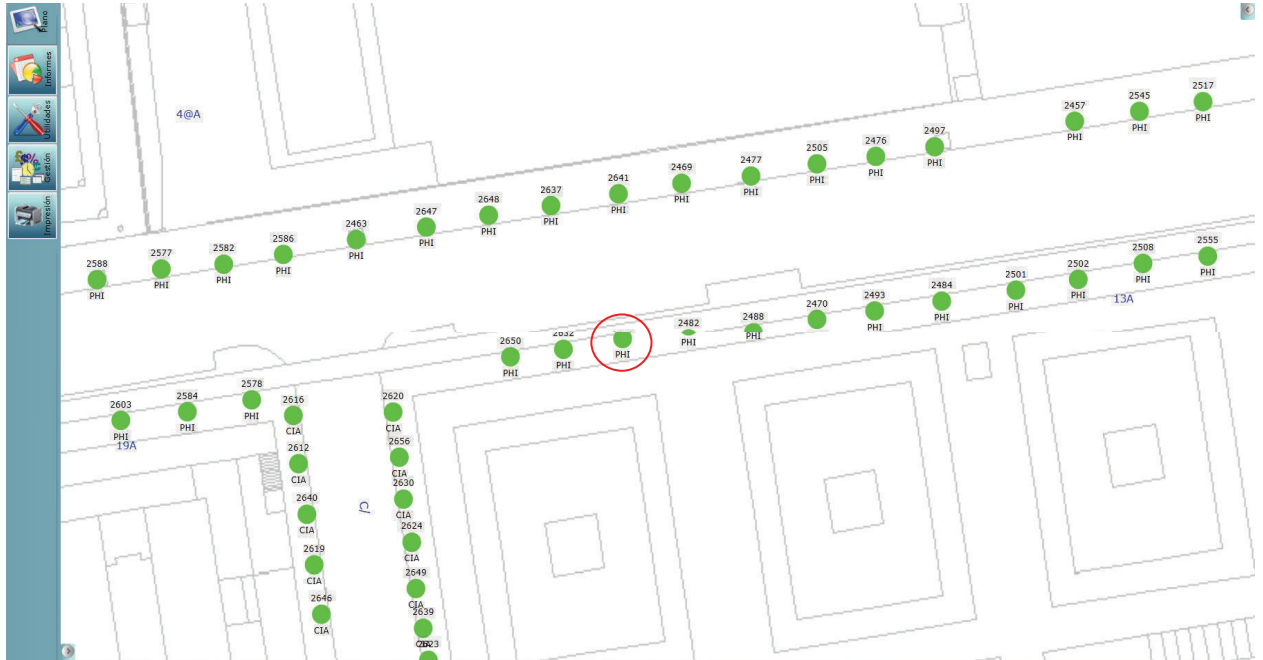

FICHA DE APEO DE ARBOLADO VIARIO (475/18) PARTE 2ª

1. **FECHA:** 11/07/18
2. **SITUACIÓN:** Avenida Italia **DISTRITO:** Palmera-Bellavista
3. **ESPECIE:** *Platanus hispanica* **Nº ID:** 2632
4. **P.C. (cm):** 94 **ALTURA (m):** 10 **ALCORQUE (m):** Individual cuadrado 1m²
5. **LATITUD DE ACERADO:** Sobre acerado
6. **LESIONES GRAVES:** Grave pudrición provocando chancros con deterioro y disfuncionalidad de la madera en la cruz principal y base de todas las ramas principales ancladas en este nivel. Misma afección de origen fúngico en el fuste a media altura y en el cuello del tronco, apareciendo engrosamientos de grandes dimensiones. Ramas excesivamente ahiladas, con concentración de carga en punta, y guía de copa fuertemente inclinada.
7. **ESTADO GENERAL:** Desestructurado, con porte deformado e inclinado a partir de la cruz, copa muy escasa, y poco vigoroso. Los chancros y necrosis de la madera interfieren en el desarrollo fisiológico.
8. **OBSERVACIONES:** Afección foliar por oidio grado medio.
9. **FOTOGRAFÍAS:**





Ávda. de Molini, 4. Pabellón Marroquí
41012 Sevilla
Teléfono 95 547 32 32
Telefax 95 547 32 42
www.parquesyjardines.sevilla.org

10. PLANO SITUACIÓN:



FICHA DE APEO DE ARBOLADO VIARIO (476/18) PARTE 2ª

1. **FECHA:** 11/07/18
2. **SITUACIÓN:** Avenida Italia **DISTRITO:** Palmera-Bellavista
3. **ESPECIE:** *Platanus hispanica* **Nº ID:** 3014
4. **P.C. (cm):** 115 **ALTURA (m):** 12 **ALCORQUE (m):** Individual cuadrado 1m²
5. **LATITUD DE ACERADO:** Sobre acerado
6. **LESIONES GRAVES:** Cavidad entre las ramas principales codominantes con chancro extensivo y pudrición activa. Zonas necróticas y exudaciones asociadas en el fuste y base del tronco, provocando el engrosamiento y disfuncionalidad de la sección.
7. **ESTADO GENERAL:** Desestructurado, con ramas codominantes ahiladas y abundante brotación epicórmica en el fuste. Relativamente vigoroso, la carga foliar concentrada en punta de rama aumenta el riesgo de fractura.
8. **OBSERVACIONES:** Afección foliar por oidio grado medio.
9. **FOTOGRAFÍAS:**



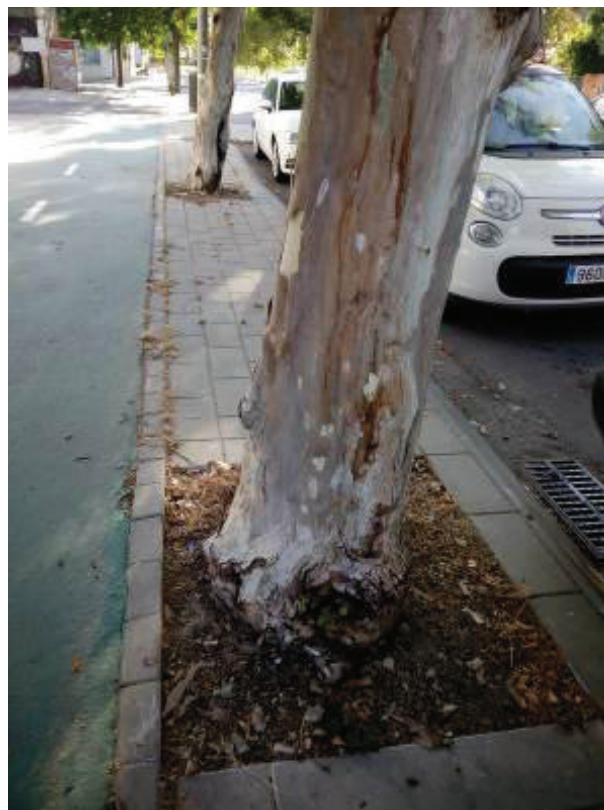

Ávda. de Molini, 4. Pabellón Marroquí
41012 Sevilla
Teléfono 95 547 32 32
Telefax 95 547 32 42
www.parquesyjardines.sevilla.org

10. PLANO SITUACIÓN:

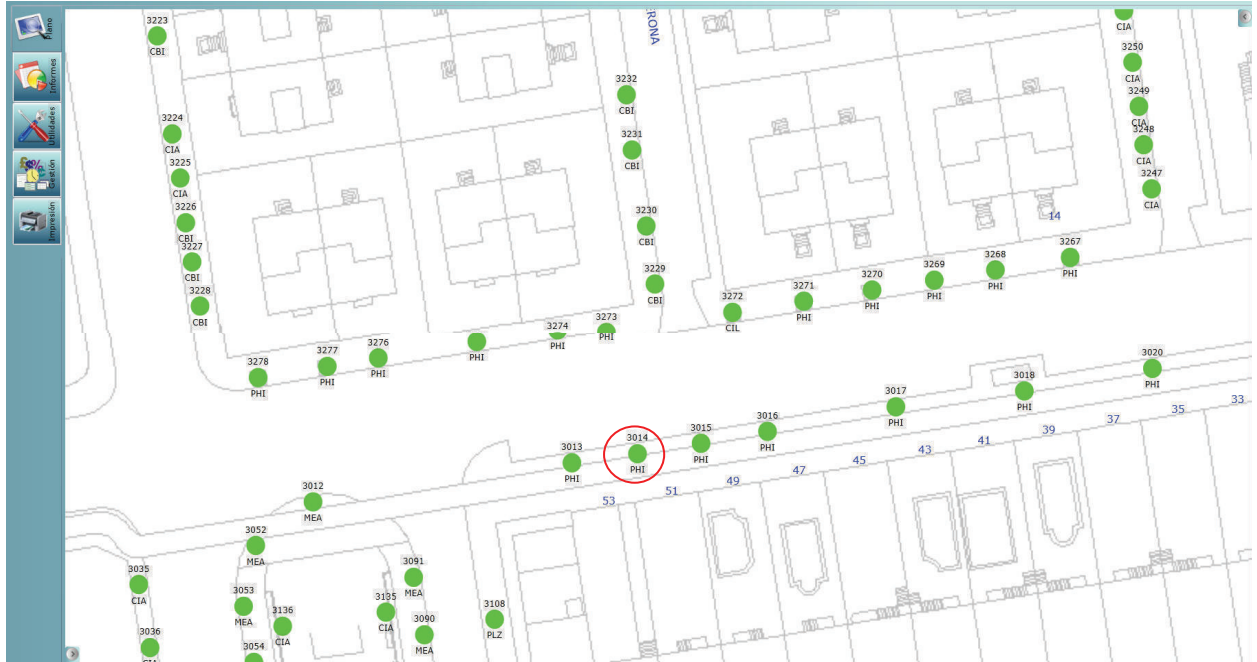

FICHA DE APEO DE ARBOLADO VIARIO (477/18) PARTE 2ª

1. **FECHA:** 11/07/18
2. **SITUACIÓN:** Avenida Italia **DISTRITO:** Palmera-Bellavista
3. **ESPECIE:** *Platanus hispanica* **Nº ID:** 3017
4. **P.C. (cm):** 111 **ALTURA (m):** 11 **ALCORQUE (m):** Individual cuadrado 1m²
5. **LATITUD DE ACERADO:** Sobre acerado
6. **LESIONES GRAVES:** Chancros que afectan a toda la estructura, desde el único eje de copa hasta el tronco, con necrosis y deterioro de la madera, engrosamientos y brotación epicórmica inducida por la afección y las podas.
7. **ESTADO GENERAL:** Desestructurado, con porte ahilado y deformado, copa minimizada a un solo brazo principal y abundante brotación epicórmica en el fuste. Relativamente vigoroso, la carga foliar concentrada en punta de rama aumenta el riesgo de fractura.
8. **OBSERVACIONES:** Afección foliar por oidio grado medio.
9. **FOTOGRAFÍAS:**



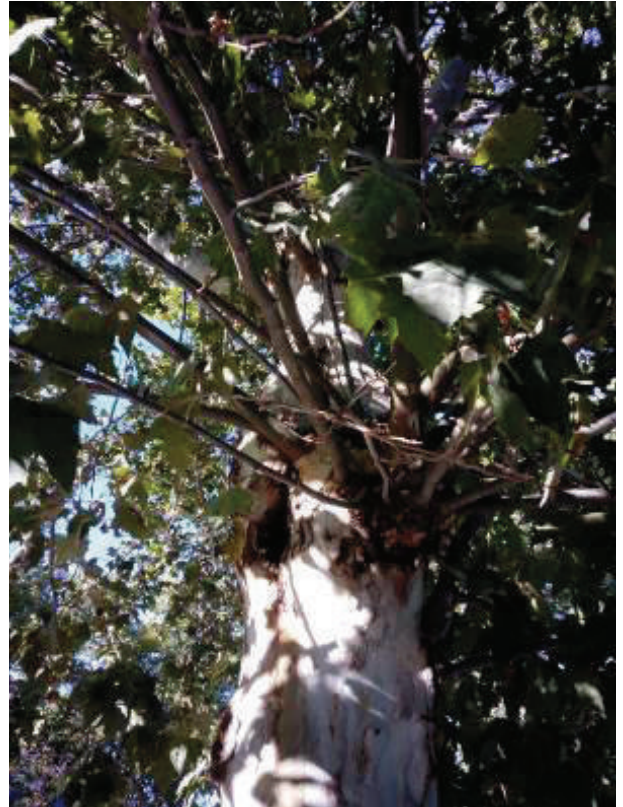
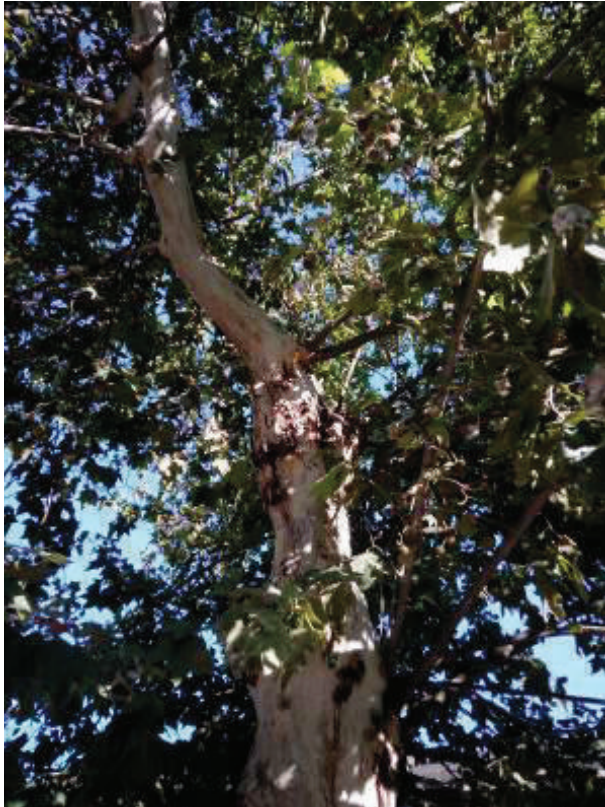

10. PLANO SITUACIÓN:

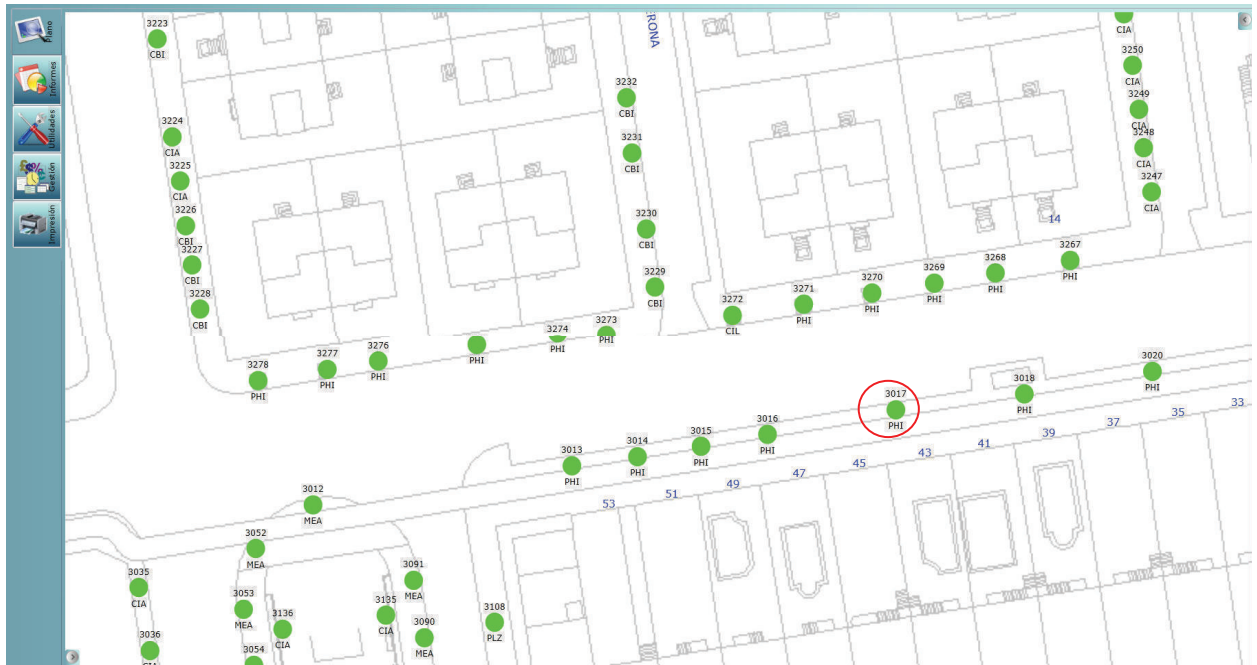

FICHA DE APEO DE ARBOLADO VIARIO (478/18) PARTE 2ª

1. **FECHA:** 11/07/18
2. **SITUACIÓN:** Avenida Italia **DISTRITO:** Palmera-Bellavista
3. **ESPECIE:** *Platanus hispanica* **Nº ID:** 3022
4. **P.C. (cm):** 90 **ALTURA (m):** 10 **ALCORQUE (m):** Individual cuadrado 1m²
5. **LATITUD DE ACERADO:** Sobre acerado
6. **LESIONES GRAVES:** Daños estructurales muy graves en la cruz y el tronco por pérdida de sección radial, con fuerte degradación de la madera en pudrición formándose cavidades y chancros a lo largo de todo el fuste y en la inserción de las ramas remanentes de copa. Hueco en la base del tronco, y probable extensión radicular de la afección fúngica.
7. **ESTADO GENERAL:** Muy desestructurado, descopado, y poco vigoroso.
8. **OBSERVACIONES:** Afección foliar por oidio grado medio.
9. **FOTOGRAFÍAS:**





Ávda. de Molini, 4. Pabellón Marroquí
41012 Sevilla
Teléfono 95 547 32 32
Telefax 95 547 32 42
www.parquesyjardines.sevilla.org

10. PLANO SITUACIÓN:

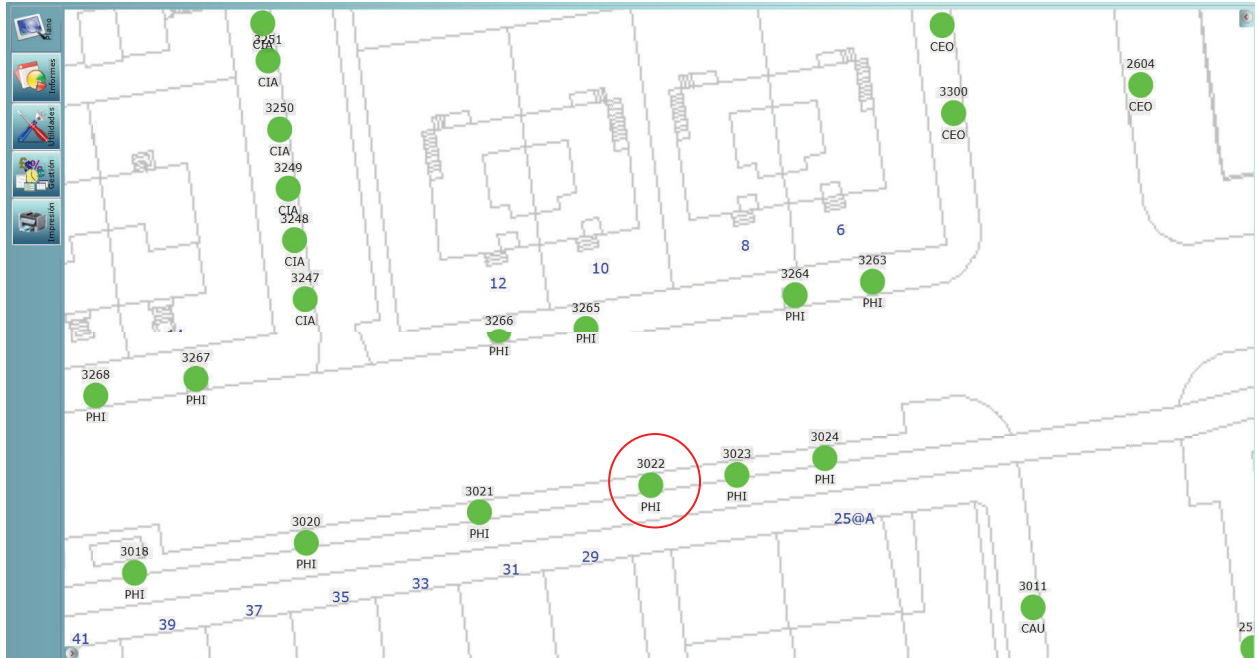

FICHA DE APEO DE ARBOLADO VIARIO (479/18) PARTE 2ª

1. **FECHA:** 11/07/18
2. **SITUACIÓN:** Avenida Italia **DISTRITO:** Palmera-Bellavista
3. **ESPECIE:** *Platanus hispanica* **Nº ID:** 3023
4. **P.C. (cm):** 95 **ALTURA (m):** 11 **ALCORQUE (m):** Individual cuadrado 1m²
5. **LATITUD DE ACERADO:** Sobre acerado
6. **LESIONES GRAVES:** Pudrición grave de la madera en la cruz principal, con chancros en la inserción de las ramas que las debilitan mecánicamente. Cavidades, necrosis y engrosamientos en fuste y base del tronco.
7. **ESTADO GENERAL:** Muy desestructurado, con copa escasa y desvitalizada, y abundante brotación epicórmica, inducida por la afección, bajo la cruz principal.
8. **OBSERVACIONES:** Afección foliar por oidio grado medio.
9. **FOTOGRAFÍAS:**





Ávda. de Molini, 4. Pabellón Marroquí
41012 Sevilla
Teléfono 95 547 32 32
Telefax 95 547 32 42
www.parquesyjardines.sevilla.org

10. PLANO SITUACIÓN:

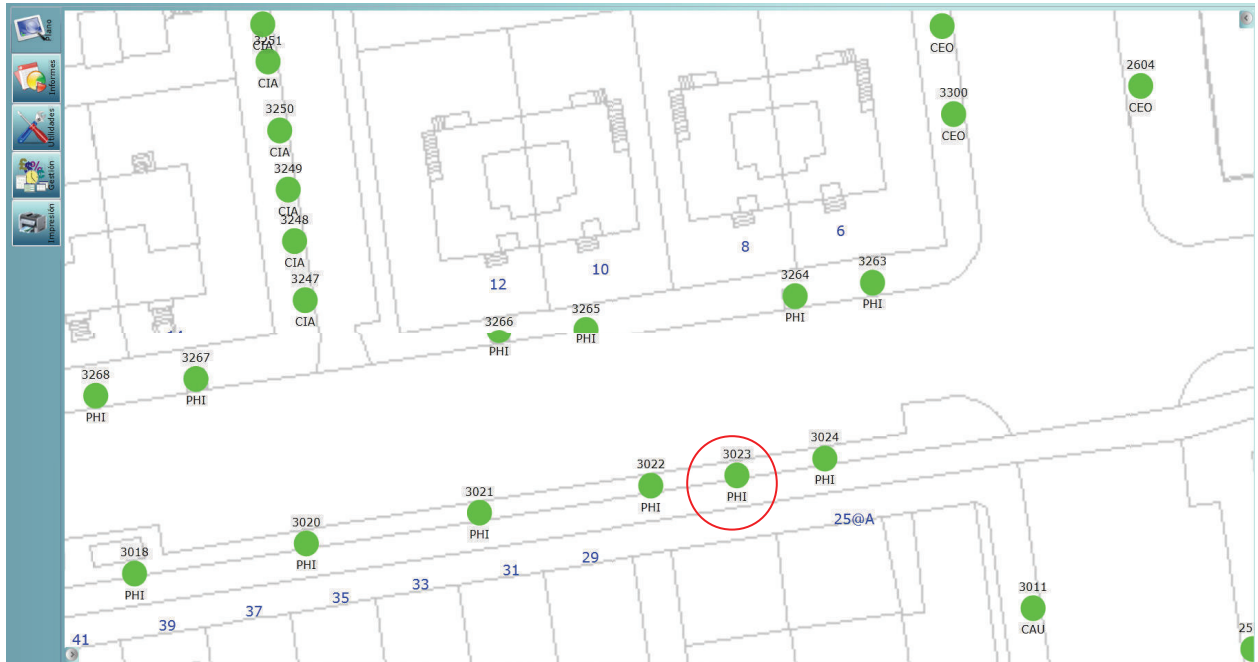

FICHA DE APEO DE ARBOLADO VIARIO (480/18) PARTE 2ª

1. **FECHA:** 11/07/18
2. **SITUACIÓN:** Avenida Italia **DISTRITO:** Palmera-Bellavista
3. **ESPECIE:** *Platanus hispanica* **Nº ID:** 3024
4. **P.C. (cm):** 62 **ALTURA (m):** 10 **ALCORQUE (m):** Individual cuadrado 1m²
5. **LATITUD DE ACERADO:** Sobre acerado
6. **LESIONES GRAVES:** Cavidad en la cruz principal y en el fuste, evidenciando pudrición interna avanzada en puntos de relevancia estructural. Chancros y engrosamiento de la base del tronco, con previsible progresión de la afección de la madera a nivel radicular.
7. **ESTADO GENERAL:** Muy desestructurado, porte excesivamente ahilado y deformado. Poco vigoroso, con extensas zonas de madera disfuncional.
8. **OBSERVACIONES:** Afección foliar por oidio grado medio.
9. **FOTOGRAFÍAS:**



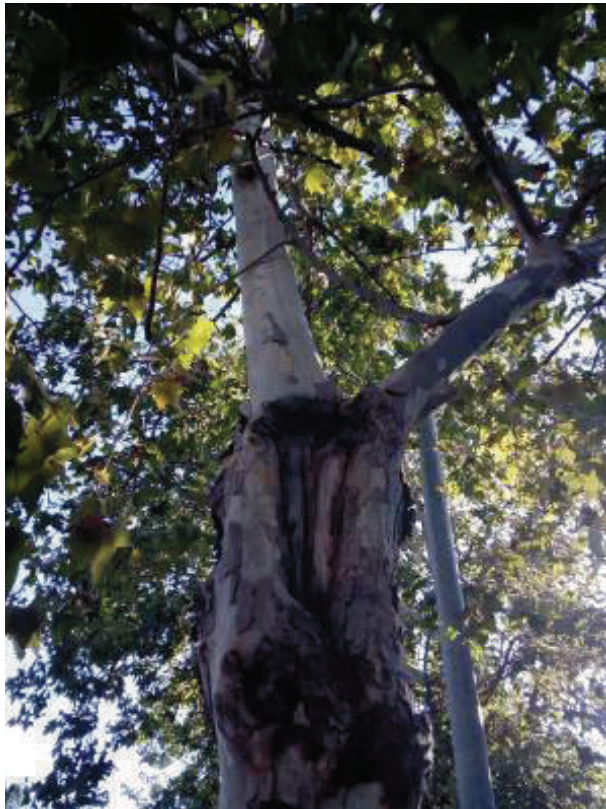

Ávda. de Molini, 4. Pabellón Marroquí
41012 Sevilla
Teléfono 95 547 32 32
Telefax 95 547 32 42
www.parquesyjardines.sevilla.org

10. PLANO SITUACIÓN:

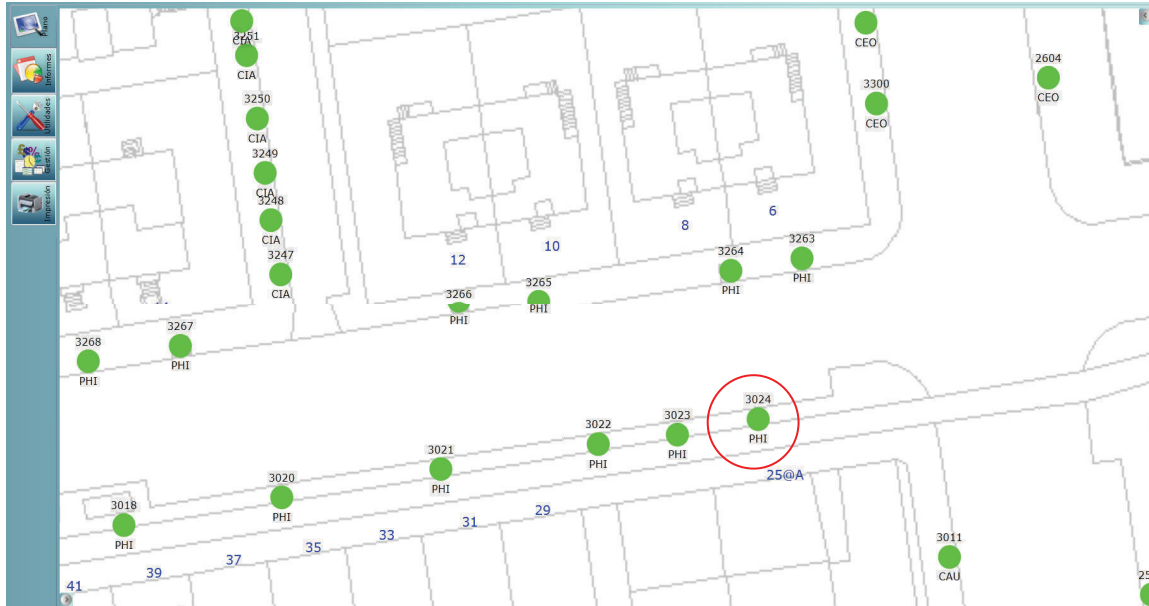

FICHA DE APEO DE ARBOLADO VIARIO (481/18) PARTE 2ª

1. **FECHA:** 11/07/18
2. **SITUACIÓN:** Avenida Italia **DISTRITO:** Palmera-Bellavista
3. **ESPECIE:** *Platanus hispanica* **Nº ID:** 3266
4. **P.C. (cm):** 90 **ALTURA (m):** 11 **ALCORQUE (m):** Individual cuadrado 1m²
5. **LATITUD DE ACERADO:** Sobre acerado
6. **LESIONES GRAVES:** Zona chancrosa con grave degradación de la madera a lo largo del fuste y eje principal de copa. Engrosamientos alrededor de la cavidad longitudinal que presenta en la base del tronco, con afección del duramen y probable progresión radicular de la pudrición.
7. **ESTADO GENERAL:** Muy desestructurado, porte excesivamente ahilado y deformado. Desvitalizado, con amplias áreas de madera disfuncional y brotación epicórmica bajo la cruz principal.
8. **OBSERVACIONES:** Afección foliar por oidio grado medio.
9. **FOTOGRAFÍAS:**



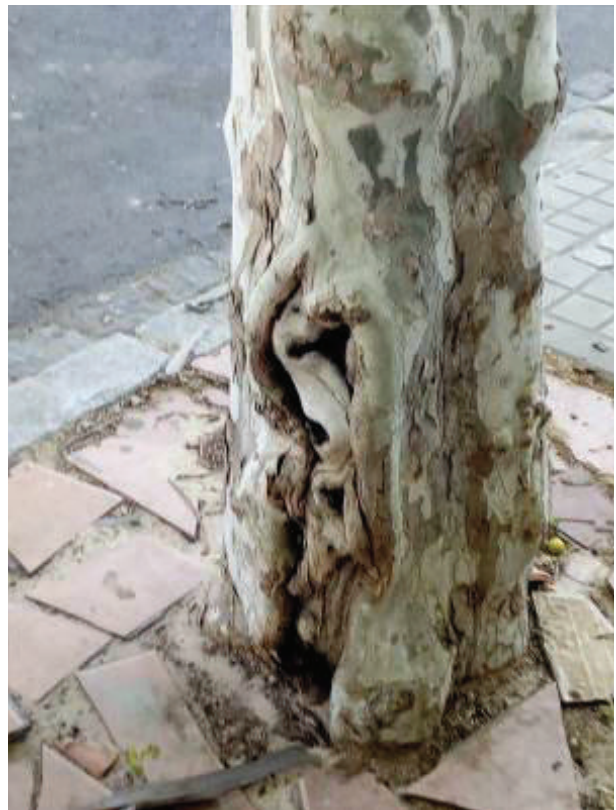

Ávda. de Molini, 4. Pabellón Marroquí
41012 Sevilla
Teléfono 95 547 32 32
Telefax 95 547 32 42
www.parquesyjardines.sevilla.org

10. PLANO SITUACIÓN:

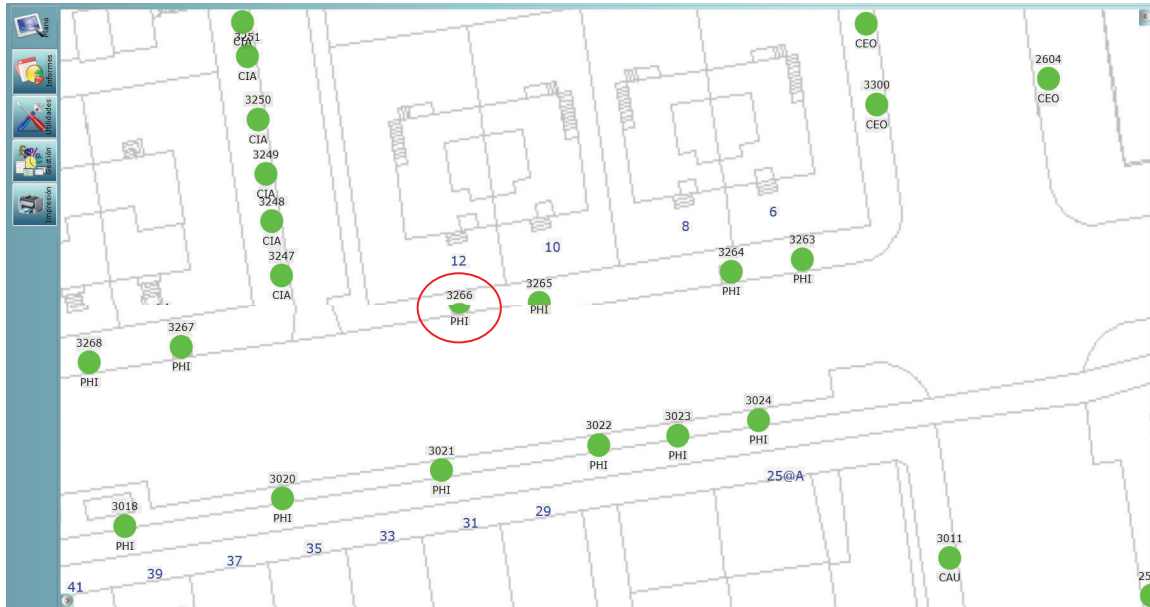

FICHA DE APEO DE ARBOLADO VIARIO (482/18) PARTE 2ª

1. **FECHA:** 12/07/18
2. **SITUACIÓN:** Avenida Italia **DISTRITO:** Palmera-Bellavista
3. **ESPECIE:** *Platanus hispanica* **Nº ID:** 2417
4. **P.C. (cm):** 96 **ALTURA (m):** 12 **ALCORQUE (m):** Individual cuadrado 1m²
5. **LATITUD DE ACERADO:** Sobre acerado
6. **LESIONES GRAVES:** Chancro anillando la base del único eje principal de copa, con anclaje debilitado por la necrosis y pudrición de la madera. Brotación epicórmica en el fuste, inducida por la afección fúngica. Otras zonas chancrosas y exudaciones en el fuste.
7. **ESTADO GENERAL:** Desestructurado, porte ahilado por excesivo refaldado y eliminación de ramas principales. Relativamente vigoroso, con abundante brotación epicórmica.
8. **OBSERVACIONES:** Afección foliar por oidio grado medio.
9. **FOTOGRAFÍAS:**

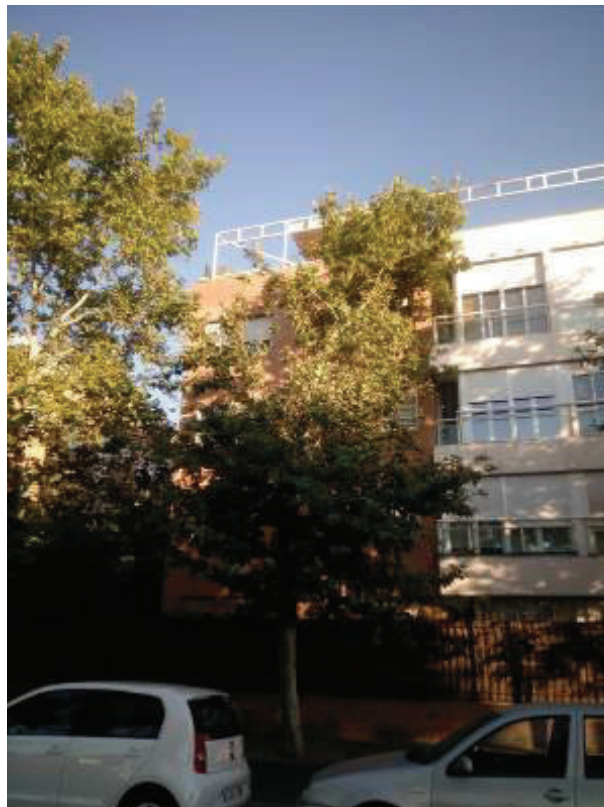

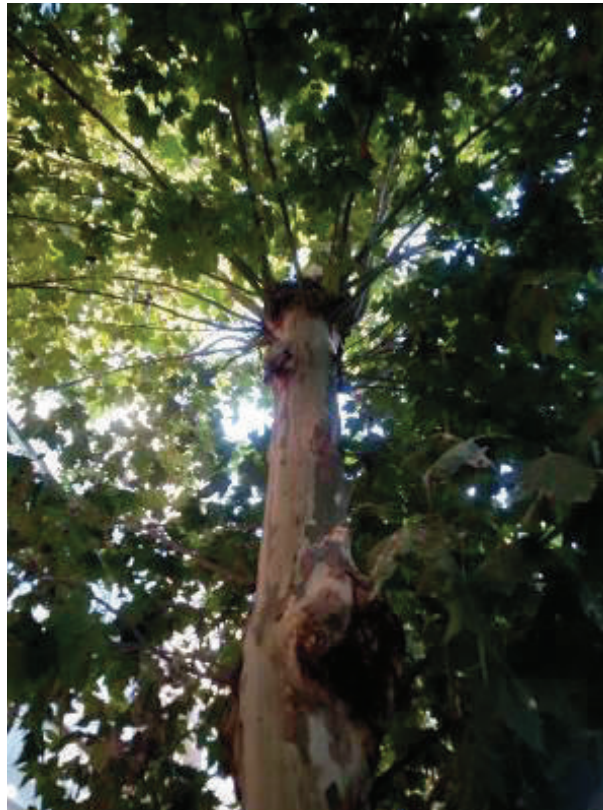

Ávda. de Molini, 4. Pabellón Marroqui
41012 Sevilla
Teléfono 95 547 32 32
Telefax 95 547 32 42
www.parquesyjardines.sevilla.org

10. PLANO SITUACIÓN:

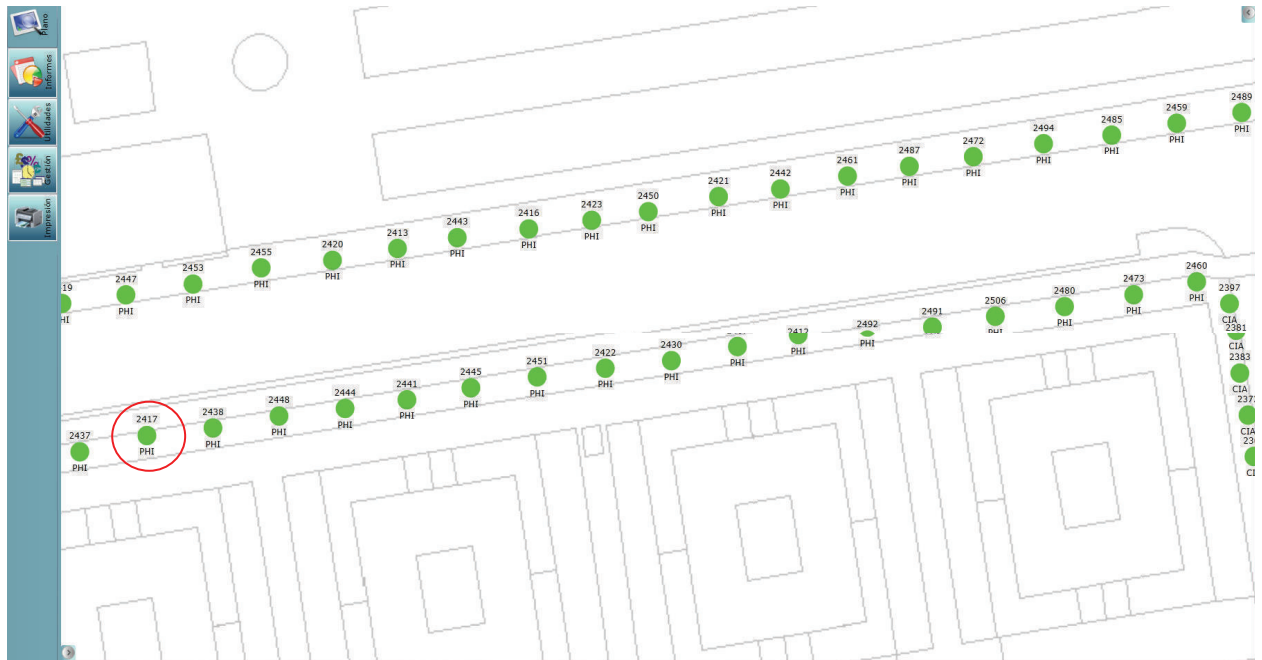

FICHA DE APEO DE ARBOLADO VIARIO (483/18) PARTE 2ª

1. **FECHA:** 12/07/18
2. **SITUACIÓN:** Avenida Italia **DISTRITO:** Palmera-Bellavista
3. **ESPECIE:** *Platanus hispanica* **Nº ID:** 2423
4. **P.C. (cm):** 103 **ALTURA (m):** 12 **ALCORQUE (m):** Individual cuadrado 1m²
5. **LATITUD DE ACERADO:** Sobre acerado
6. **LESIONES GRAVES:** Abundantes zonas chancrosas en el fuste y en la base de las ramas principales, con madera muy deteriorada y progresión interna de la pudrición.
7. **ESTADO GENERAL:** Desestructurado, porte ahilado por excesivo refaldado y eliminación de ramas principales. Poco vigoroso, con brotación epicórmica en el tronco inducida por la afección fúngica.
8. **OBSERVACIONES:** Afección foliar por oidio grado medio.
9. **FOTOGRAFÍAS:**





Ávda. de Molini, 4. Pabellón Marroquí
41012 Sevilla
Teléfono 95 547 32 32
Telefax 95 547 32 42
www.parquesyjardines.sevilla.org

10. PLANO SITUACIÓN:



Ávda. de Molini, 4, Pabellón Marroquí
41012 Sevilla
Teléfono 95 547 32 32
Telefax 95 547 32 42
www.parquesyjardines.sevilla.org

FICHA DE APEO DE ARBOLADO VIARIO (484/18) PARTE 2ª

1. **FECHA:** 12/07/18
2. **SITUACIÓN:** Avenida Italia **DISTRITO:** Palmera-Bellavista
3. **ESPECIE:** *Platanus hispanica* **Nº ID:** 2430
4. **P.C. (cm):** 90 **ALTURA (m):** 12 **ALCORQUE (m):** Individual cuadrado 1m²
5. **LATITUD DE ACERADO:** Sobre acerado
6. **LESIONES GRAVES:** Abundantes zonas chancrosas en el fuste y eje terciado de copa, con madera disfuncional y mecánicamente muy degradada. Pudrición interna en la base del tronco con probable extensión radicular.
7. **ESTADO GENERAL:** Muy desestructurado, descopado, con brotación epicórmica de escaso diámetro conformando toda la copa. Poco vigoroso.
8. **OBSERVACIONES:** Afección foliar por oidio grado medio.
9. **FOTOGRAFÍAS:**



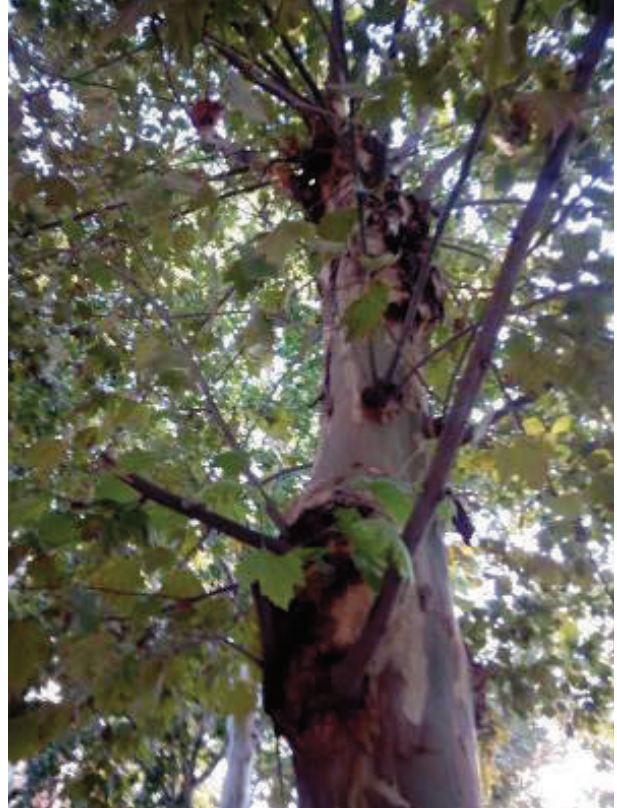

Ávda. de Molini, 4. Pabellón Marroquí
41012 Sevilla
Teléfono 95 547 32 32
Telefax 95 547 32 42
www.parquesyjardines.sevilla.org

10. PLANO SITUACIÓN:



FICHA DE APEO DE ARBOLADO VIARIO (485/18) PARTE 2ª

1. **FECHA:** 12/07/18
2. **SITUACIÓN:** Avenida Italia **DISTRITO:** Palmera-Bellavista
3. **ESPECIE:** *Platanus hispanica* **Nº ID:** 2460
4. **P.C. (cm):** 94 **ALTURA (m):** 13 **ALCORQUE (m):** Individual cuadrado 1m²
5. **LATITUD DE ACERADO:** Sobre acerado
6. **LESIONES GRAVES:** Numerosos chancros y áreas necróticas, con madera muy deteriorada en el fuste y en la inserción de la única rama principal remanente.
7. **ESTADO GENERAL:** Desestructurado, por excesivo refaldado y eliminación de ramas principales. Poco vigoroso, con brotación epicórmica inducida por la afección fúngica.
8. **OBSERVACIONES:** Afección foliar por oidio grado medio.
9. **FOTOGRAFÍAS:**



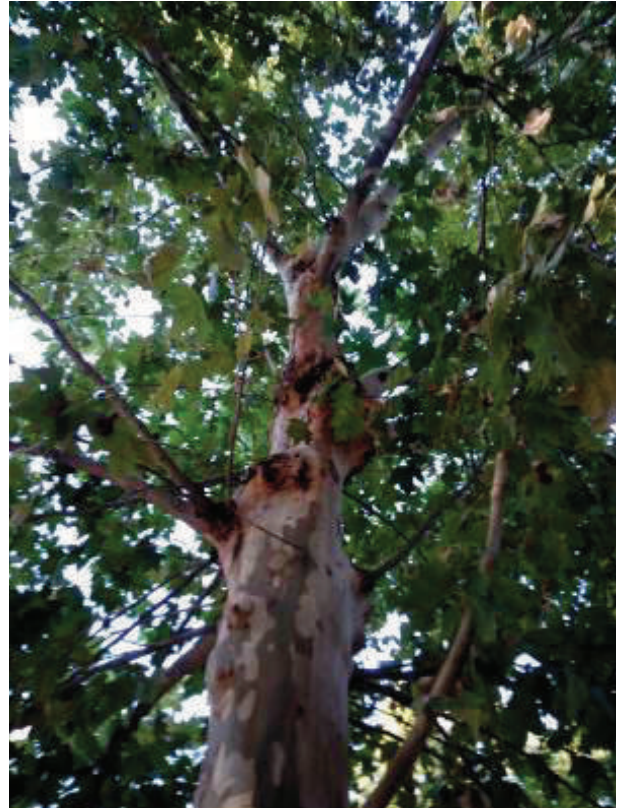

Ávda. de Molini, 4. Pabellón Marroquí
41012 Sevilla
Teléfono 95 547 32 32
Telefax 95 547 32 42
www.parquesyjardines.sevilla.org

10. PLANO SITUACIÓN:

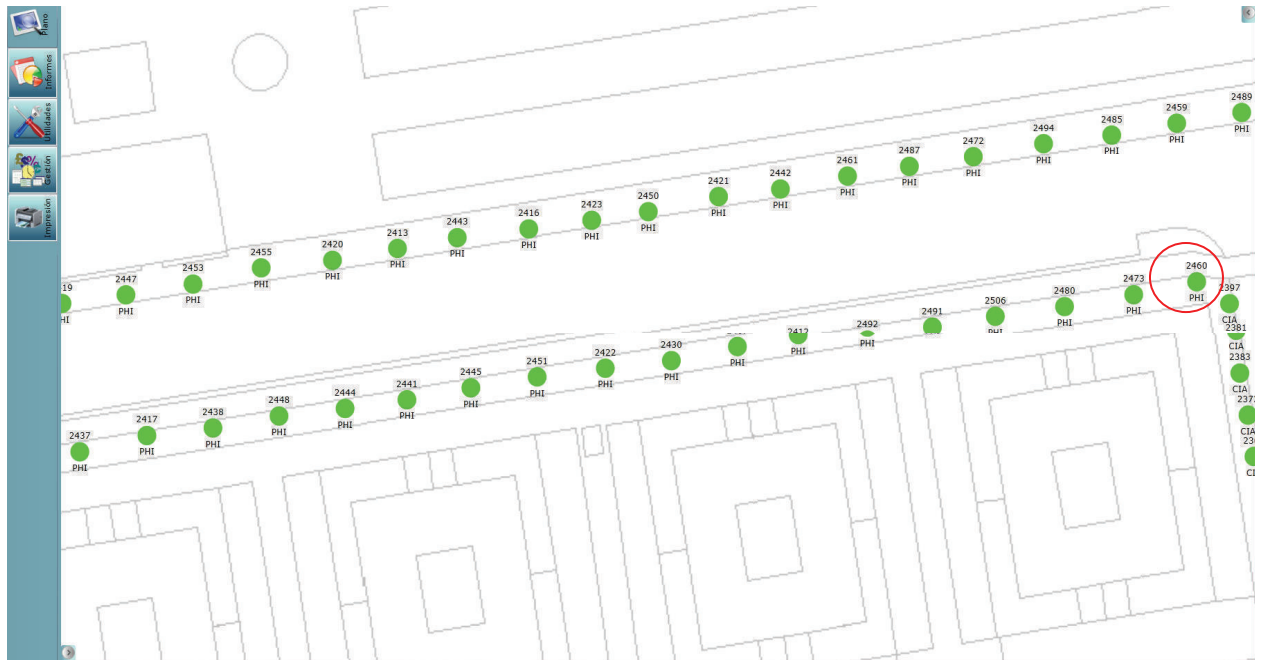

FICHA DE APEO DE ARBOLADO VIARIO (486/18) PARTE 2ª

1. **FECHA:** 12/07/18
2. **SITUACIÓN:** Avenida Italia **DISTRITO:** Palmera-Bellavista
3. **ESPECIE:** *Platanus hispanica* **Nº ID:** 2412
4. **P.C. (cm):** 80 **ALTURA (m):** 11 **ALCORQUE (m):** Individual cuadrado 1m²
5. **LATITUD DE ACERADO:** Sobre acerado
6. **LESIONES GRAVES:** Árbol prácticamente seco. Escasa Vitalidad. Botes en cruz y resto de ramas secas con peligro de caída
7. **ESTADO GENERAL:** Vitalidad muy baja. Prácticamente muerto
8. **OBSERVACIONES:** Afección foliar por oidio grado medio en las hojas que quedan.
9. **FOTOGRAFÍAS:**

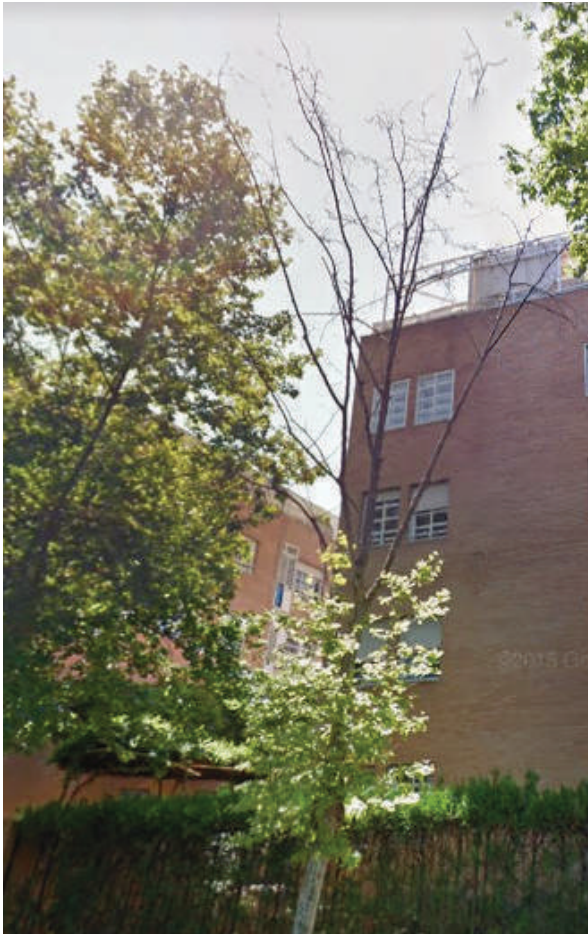

10. PLANO SITUACIÓN:



FICHA DE APEO DE ARBOLADO VIARIO (AP446/18) PARTE 2ª

1. **FECHA:** 16/07/18
2. **SITUACIÓN:** Guadalquivir **DISTRITO:** Palmera-Bellavista
3. **ESPECIE:** *Melia azederach* **Nº ID:** 111
4. **P.C. (cm):** 48 **ALTURA (m):** 4 **ALCORQUE (m):** terrizo
5. **LATITUD DE ACERADO:** Sobre terrizo
6. **LESIONES GRAVES:** Árbol con corteza desgajada y madera muerta en toda su longitud lo cual crea un desequilibrio estructural en el tronco del árbol
7. **ESTADO GENERAL** Descompensación de la copa del árbol con riesgo de caída de la misma como consecuencia de haberse plantado el árbol desmochado
8. **OBSERVACIONES:** Ligero ataque de araña roja

9. FOTOGRAFÍAS:



10. PLANO SITUACIÓN:

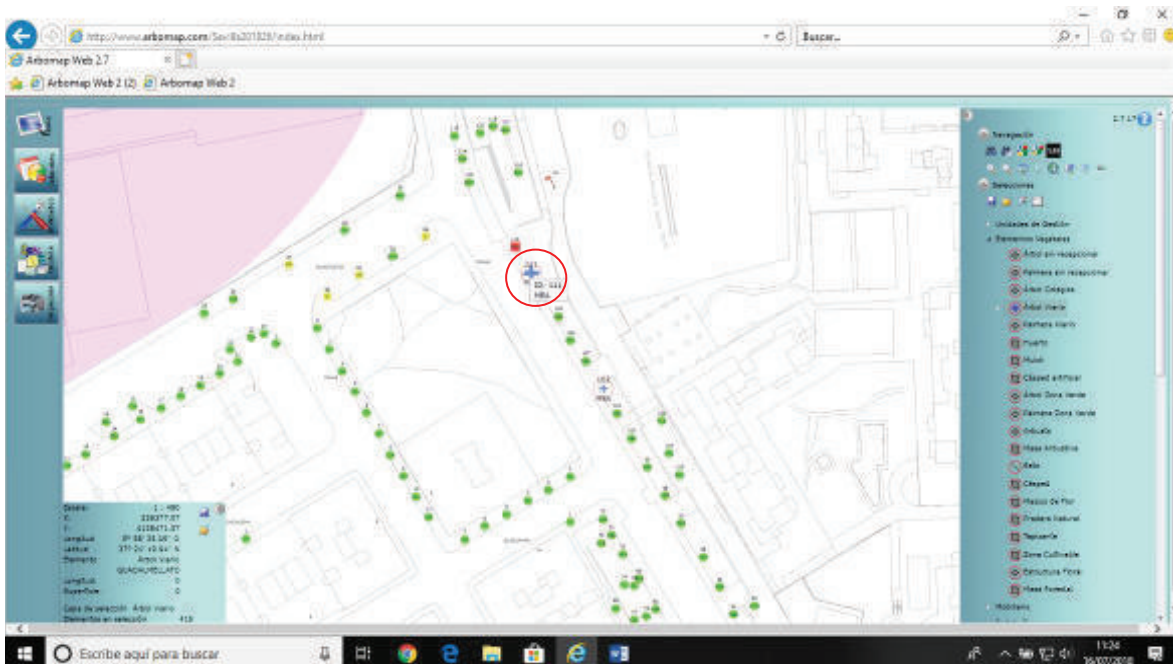

FICHA DE APEO DE ARBOLADO VIARIO (AP447/18) PARTE 2ª

1. **FECHA:** 16/07/18
2. **SITUACIÓN:** Guadalquivir **DISTRITO:** Palmera-Bellavista
3. **ESPECIE:** *Melia azederach* **Nº ID:** 102
4. **P.C. (cm):** 59 **ALTURA (m):** 6 **ALCORQUE (m):** terrizo
5. **LATITUD DE ACERADO:** Sobre terrizo
6. **LESIONES GRAVES:** Árbol con corteza desgajada por rotura de rama
7. **ESTADO GENERAL:** Árbol debilitado en su con grave riesgo de rotura
8. **OBSERVACIONES:** Ligero ataque de araña roja

9. FOTOGRAFÍAS:

Ávda. de Molini, 4. Pabellón Marroquí
41012 Sevilla
Teléfono 95 547 32 32
Telefax 95 547 32 42
www.parquesyjardines.sevilla.org



10. PLANO SITUACIÓN:

Ávda. de Molini, 4. Pabellón Marroquí
41012 Sevilla
Teléfono 95 547 32 32
Telefax 95 547 32 42
www.parquesyjardines.sevilla.org

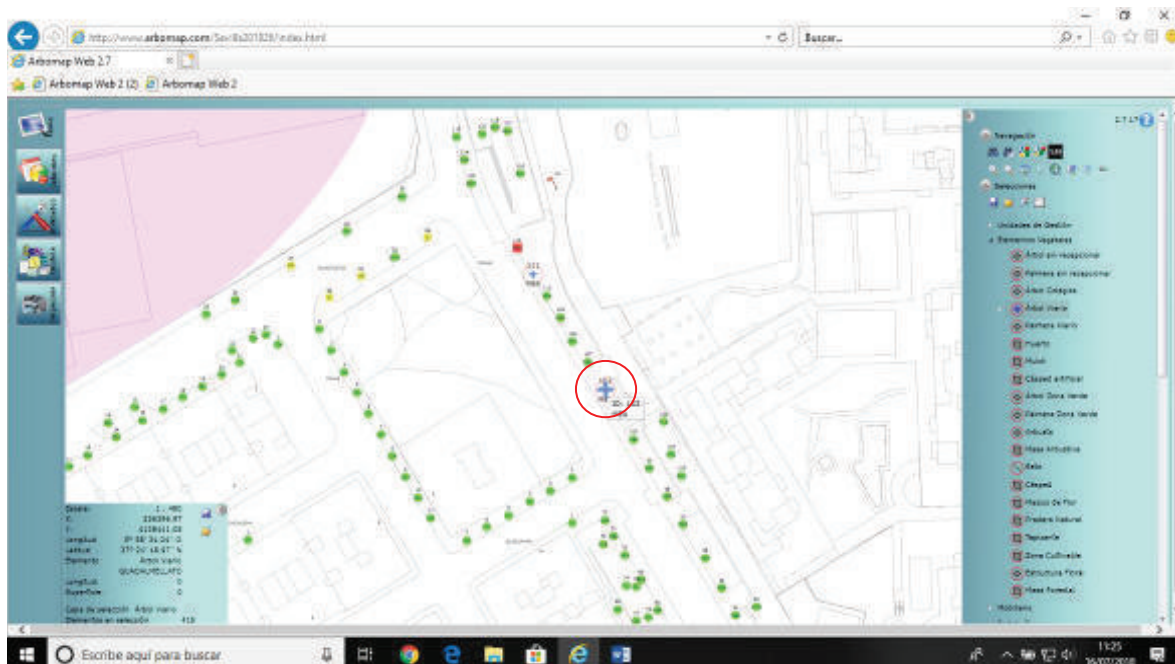

FICHA DE APEO DE ARBOLADO VIARIO (AP448/18) PARTE 2ª

1. **FECHA:** 16/07/18
2. **SITUACIÓN:** Guadalquivir **DISTRITO:** Palmera-Bellavista
3. **ESPECIE:** *Melia azederach* **Nº ID:** 42
4. **P.C. (cm):** 105 **ALTURA (m):** 6 **ALCORQUE (m):** terrizo
5. **LATITUD DE ACERADO:** Sobre terrizo
6. **LESIONES GRAVES:** Árbol con corteza abierta y grieta en cruz que divide la cruz en dos. Alto riesgo de abrirse por la cruz y caer. Diana muy cercana con un banco junto al árbol
7. **ESTADO GENERAL** Árbol debilitado con grave riesgo de rotura por la cruz
8. **OBSERVACIONES:** Ligero ataque de araña roja
9. **FOTOGRAFÍAS:**

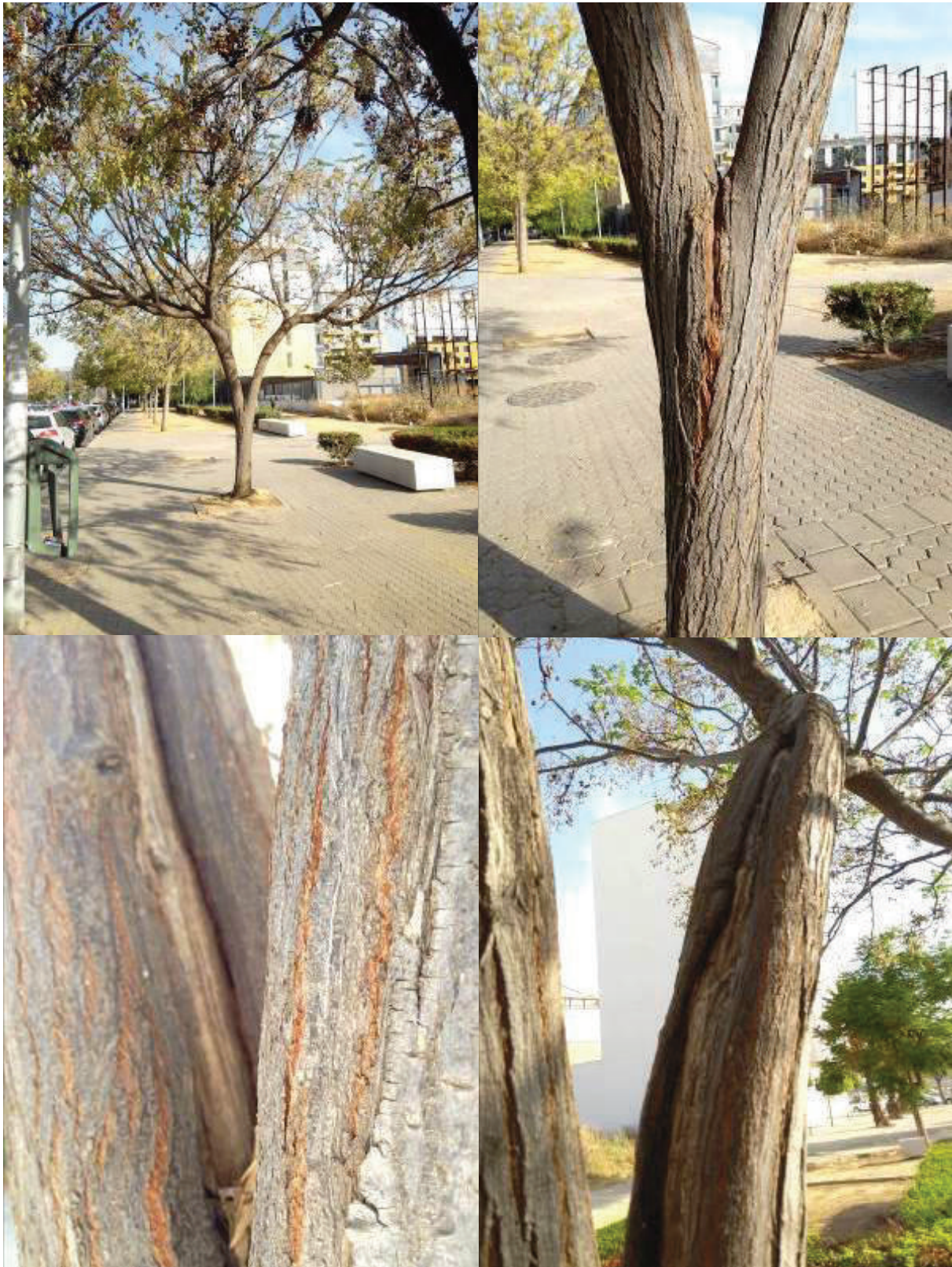

Ávda. de Molini, 4. Pabellón Marroquí
41012 Sevilla
Teléfono 95 547 32 32
Telefax 95 547 32 42
www.parquesyjardines.sevilla.org

10. PLANO SITUACIÓN:

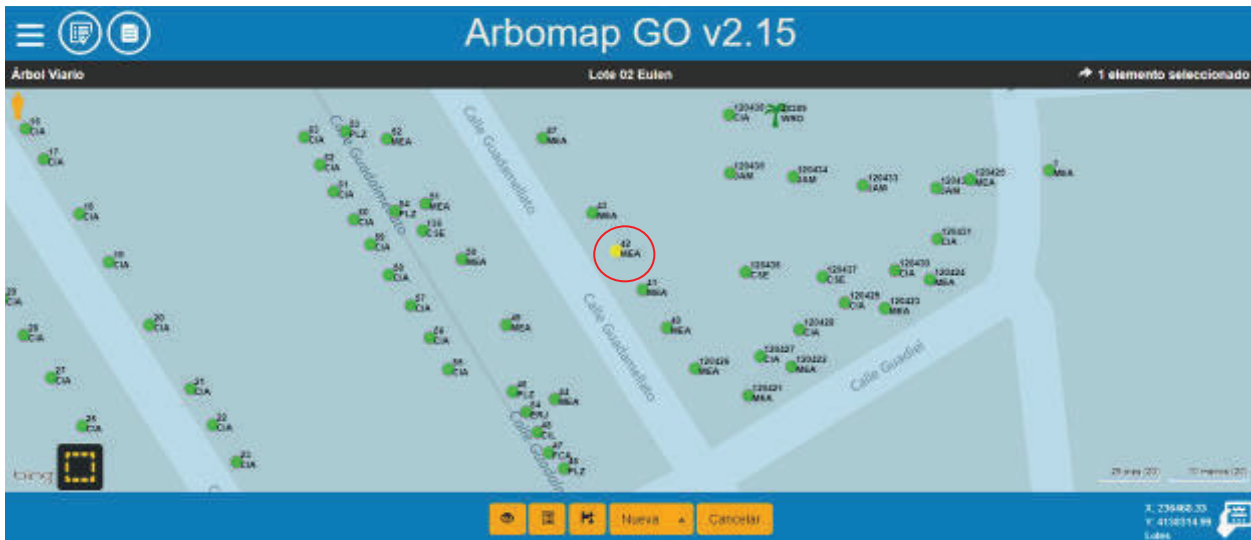

9. FOTOGRAFÍAS:



10. PLANO SITUACIÓN:

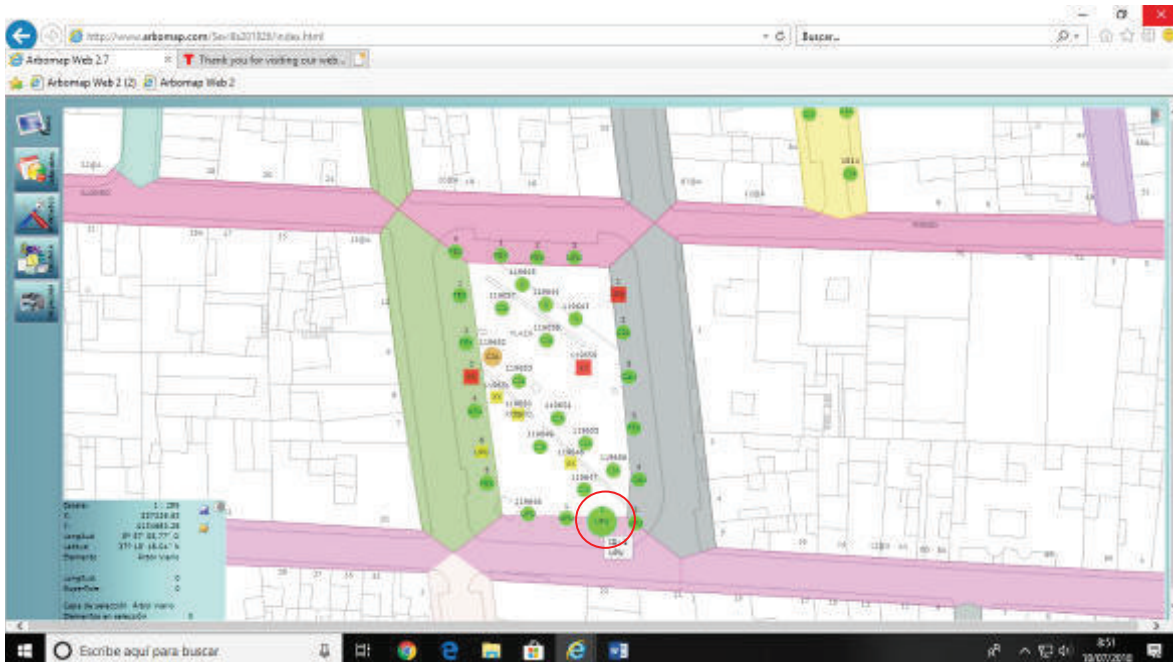

9. FOTOGRAFÍAS:

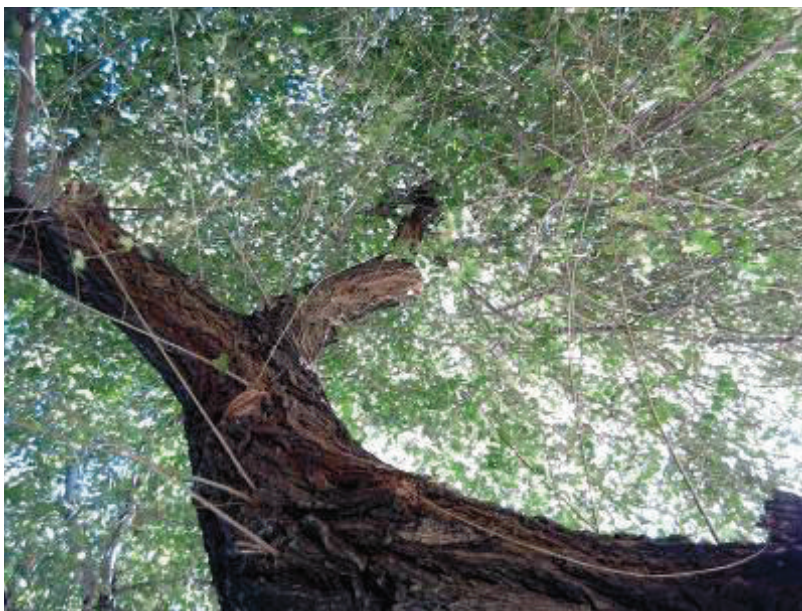
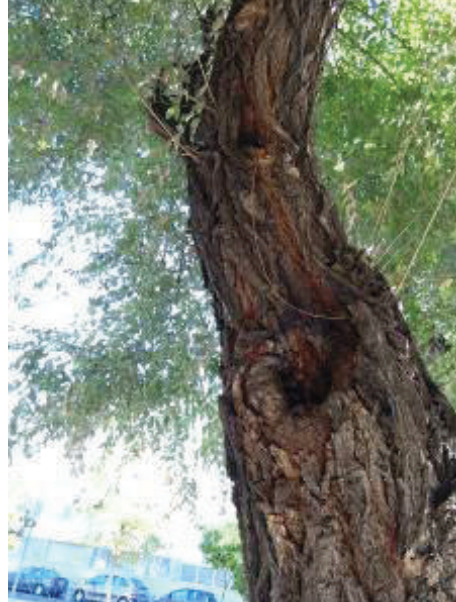
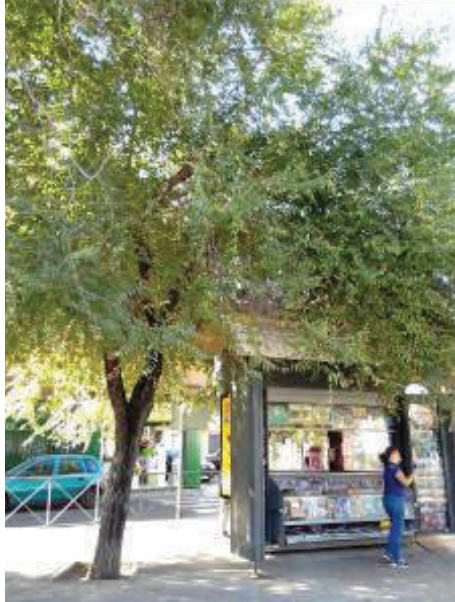

10. PLANO SITUACIÓN:

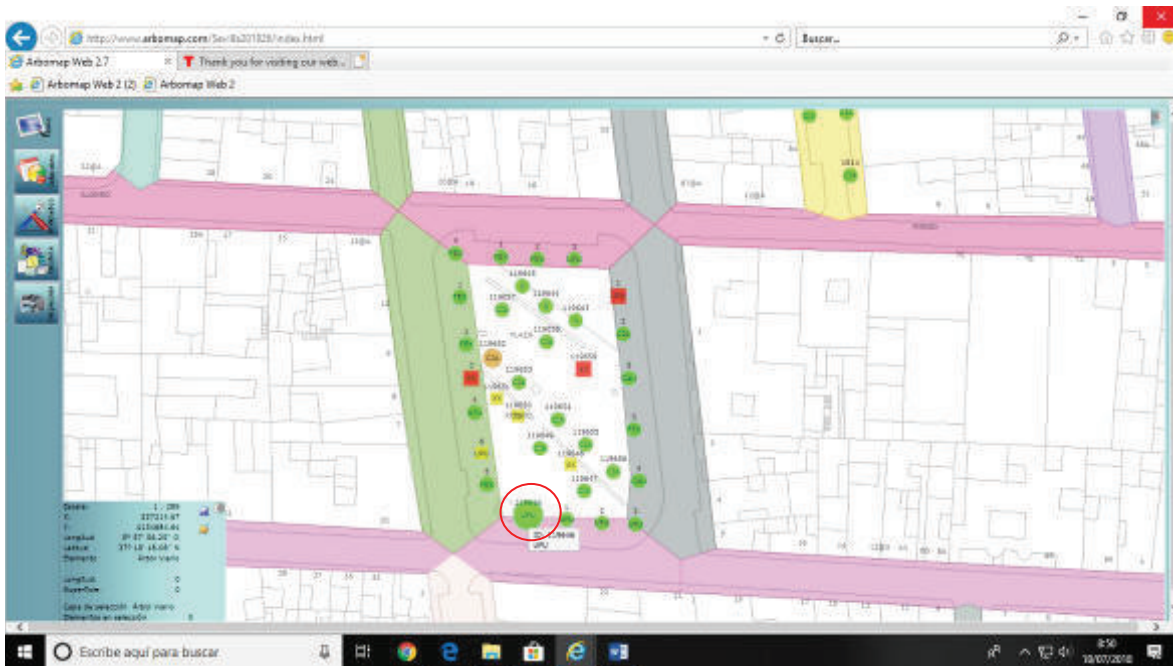

FICHA DE APEO DE ARBOLADO VIARIO (505/18) PARTE 2ª

1. **FECHA:** 16/07/18
2. **SITUACIÓN:** Perú **DISTRITO:** Palmera-Bellavista
3. **ESPECIE:** *Robinia pseudoacacia* **Nº ID:** 1954
4. **P.C. (cm):** 112 **ALTURA (m):** 10 **ALCORQUE (m):** Individual cuadrado 1m²
5. **LATITUD DE ACERADO:** Sobre acerado
6. **LESIONES GRAVES:** Pudrición generalizada a todo lo largo del tronco con presencia de madera muerta. La cruceta está comenzando abrirse con un posible riesgo de rotura del árbol por su mitad
7. **ESTADO GENERAL:** Desestructurado. Ramas sobre bases en pudrición con varios cambios de dirección. Vitalidad media.
8. **OBSERVACIONES:** Afección foliar por ataque de pulgón leve

9. FOTOGRAFÍAS:

Ávda. de Molini, 4. Pabellón Marroquí
41012 Sevilla
Teléfono 95 547 32 32
Telefax 95 547 32 42
www.parquesyjardines.sevilla.org



10. PLANO SITUACIÓN:

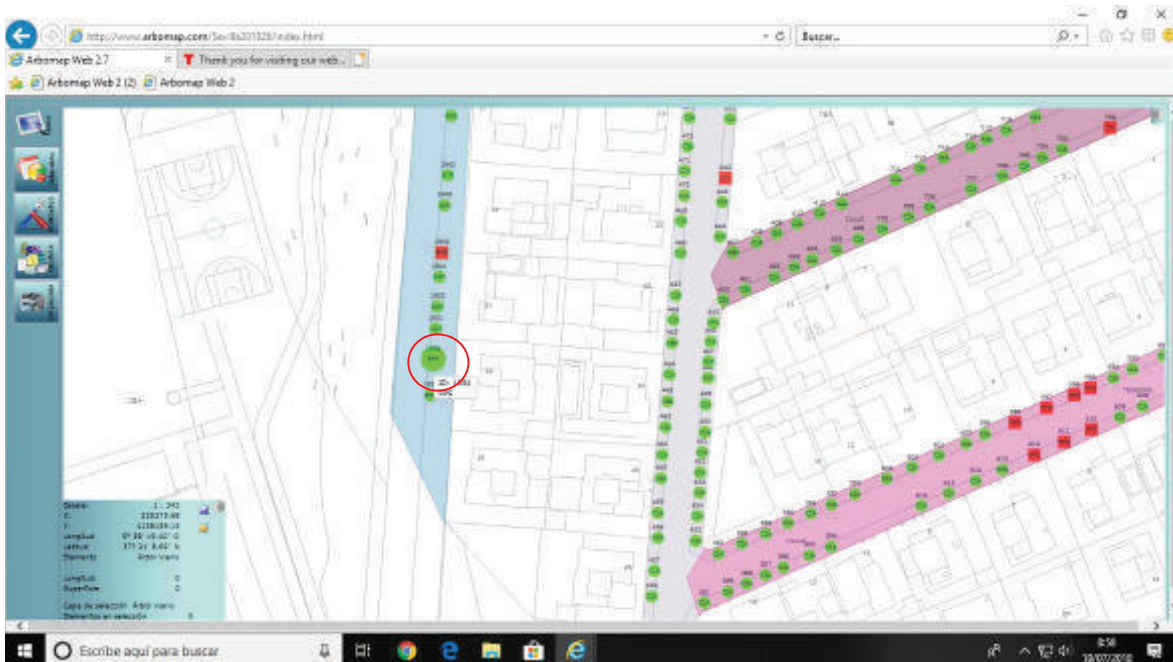

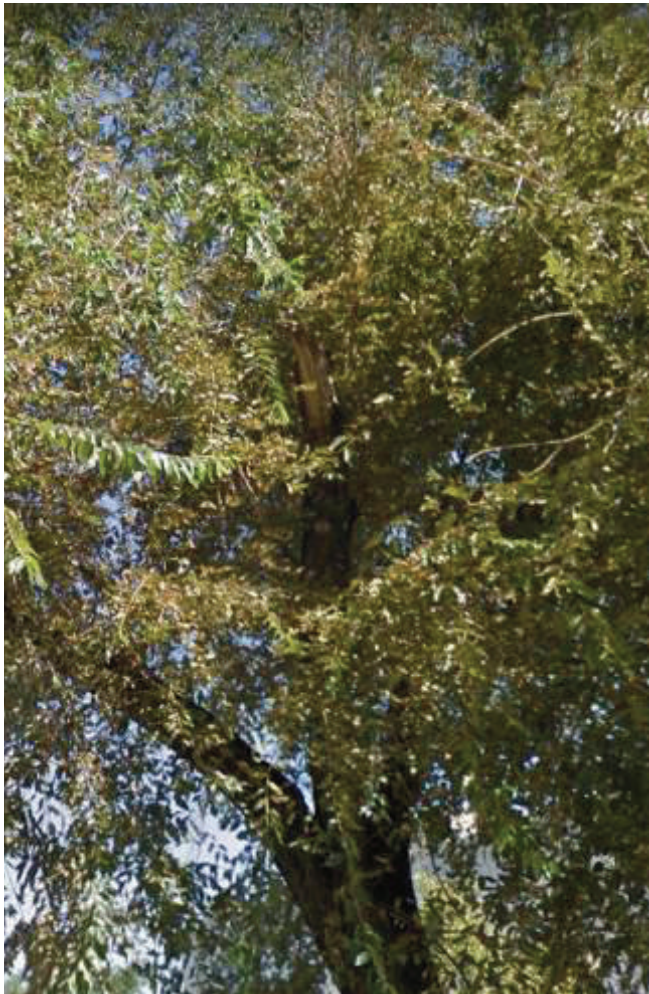

FICHA DE APEO DE ARBOLADO VIARIO (511/18) PARTE 2ª

1. **FECHA:** 16/07/18
2. **SITUACIÓN:** Teba **DISTRITO:** Palmera-Bellavista
3. **ESPECIE:** *Robinia pseudoacacia* **Nº ID:** 2004
4. **P.C. (cm):** 140 **ALTURA (m):** 8 **ALCORQUE (m):** Individual cuadrado 1m²
5. **LATITUD DE ACERADO:** Sobre acerado
6. **LESIONES GRAVES:** Pudrición generalizada a todo lo largo del tronco con presencia de madera muerta. La copa tiene gran número de ramas secas, encontrándose el árbol desestructurado
7. **ESTADO GENERAL:** Desestructurado. Ramas sobre bases en pudrición con varios cambios de dirección. Vitalidad media.
8. **OBSERVACIONES:** Afección foliar por ataque de pulgón

9. FOTOGRAFÍAS:



FICHA DE APEO DE ARBOLADO VIARIO (457/18) PARTE 2ª

1. **FECHA:** 16/07/18
2. **SITUACIÓN** Isaac Peral **DISTRITO:** Palmera-Bellavista
3. **ESPECIE:** *Acer negundo* **Nº ID:** 1636
4. **P.C. (cm):** 90 **ALTURA (m):** 6,5 **ALCORQUE (m):** Individual cuadrado 2m²
5. **LATITUD DE ACERADO:** Sobre acerado
6. **LESIONES GRAVES:** Pudrición avanzada en la antigua cruz y en la base de las inserciones de la ramas. Tronco hueco con pérdida de madera y escasa pared que sostiene el árbol. Perdida de ramas por desgarros anteriores. Estructura desequilibrada. Previsibles daños radiculares provocados por golpeo de coches y pudriciones.
7. **ESTADO GENERAL:** Desestructurado. Tronco hueco y escasa pared residual. Ramas sobre bases en pudrición con varios cambios de dirección. Vitalidad media.
8. **OBSERVACIONES:**

9. FOTOGRAFÍAS:

Ávda. de Molini, 4. Pabellón Marroquí
41012 Sevilla
Teléfono 95 547 32 32
Telefax 95 547 32 42
www.parquesyjardines.sevilla.org

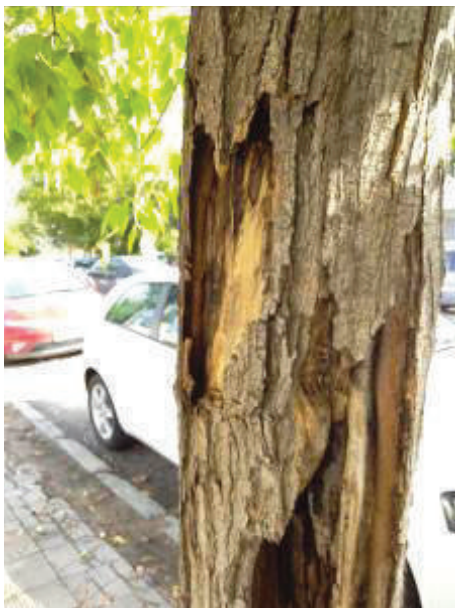
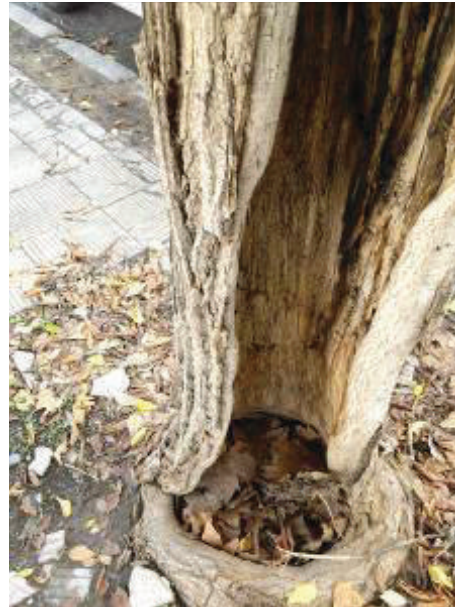

10. PLANO SITUACIÓN:

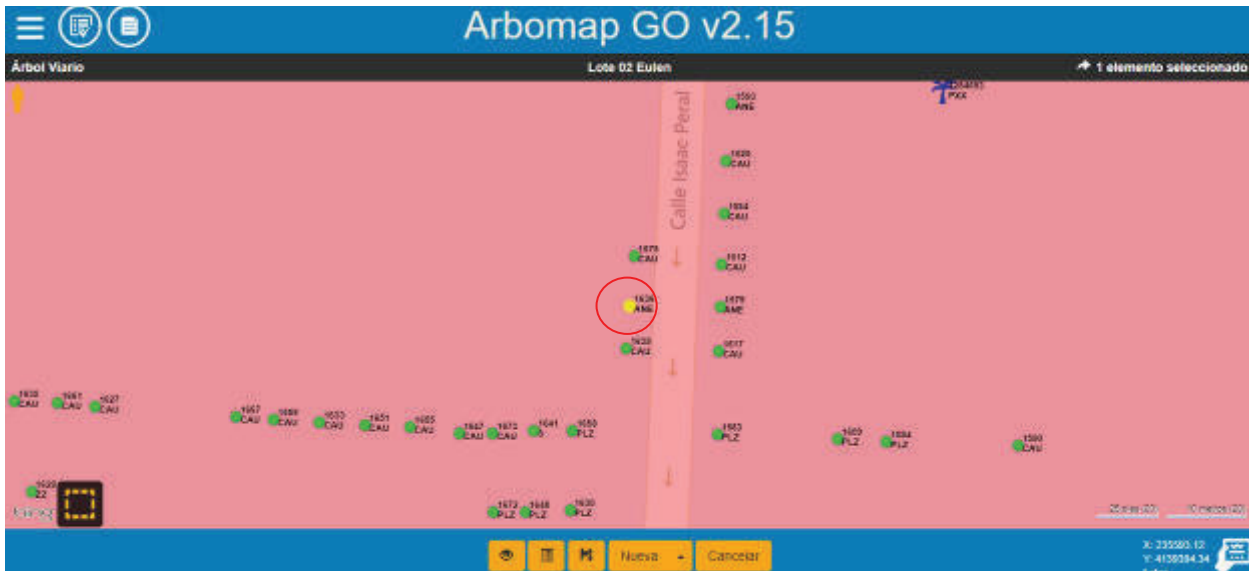

FICHA DE APEO DE ARBOLADO VIARIO (487/18) PARTE 2ª

1. **FECHA:** 16/07/18
2. **SITUACIÓN:** Lorenzo de Sepúlveda **DISTRITO:** Palmera-Bellavista
3. **ESPECIE:** *Robinia pseudoacacia* **Nº ID:** 1510
4. **P.C. (cm):** 95 **ALTURA (m):** 8 **ALCORQUE (m):** Individual cuadrado 1m²
5. **LATITUD DE ACERADO:** Sobre acerado
6. **LESIONES GRAVES:** Pudrición generalizada a todo lo largo del tronco con presencia de madera muerta. La copa tiene gran número de ramas secas, encontrándose el árbol desestructurado, presenta ataques de termitas ,abierta la cruz desde la base
7. **ESTADO GENERAL:** Desestructurado. Ramas sobre bases en pudrición con varios cambios de dirección. Vitalidad corta.
8. **OBSERVACIONES:** Afección foliar por ataque de pulgón

9. FOTOGRAFÍAS:

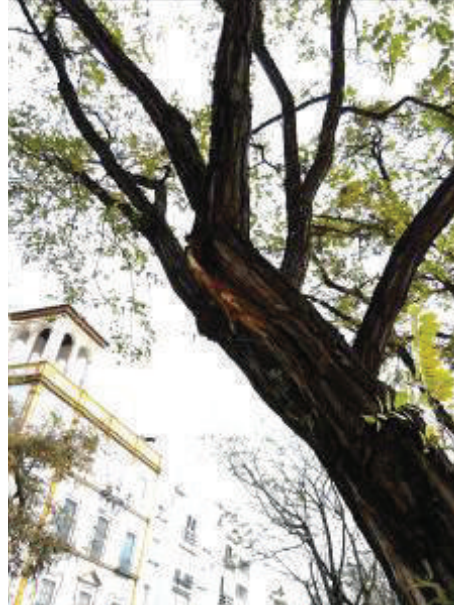

10. PLANO SITUACIÓN:

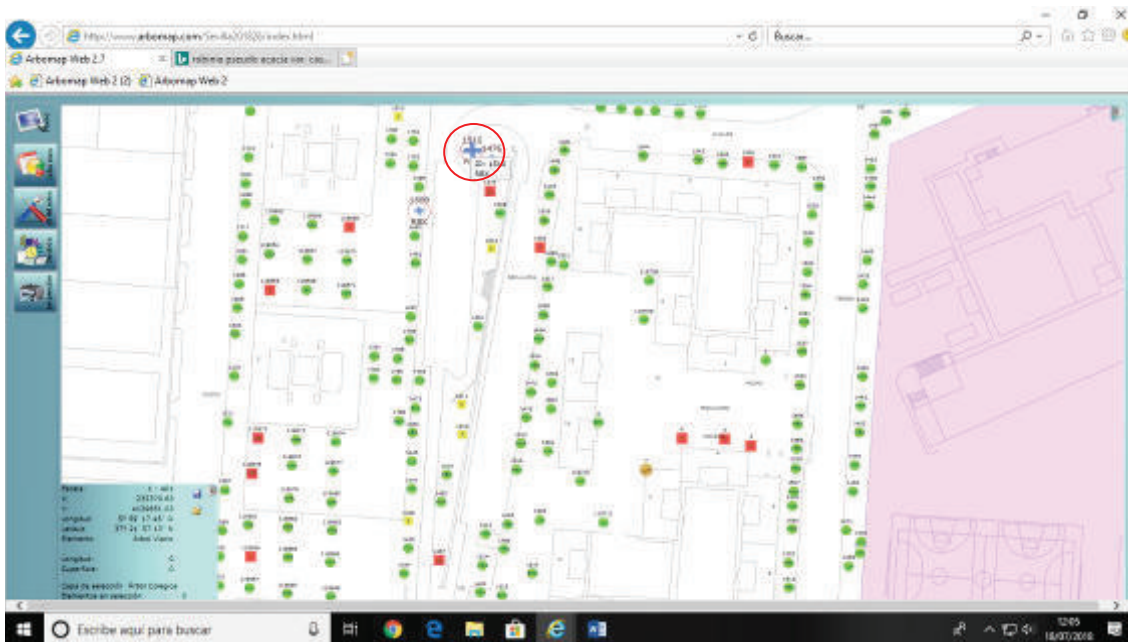

FICHA DE APEO DE ARBOLADO VIARIO (488/18) PARTE 2ª

1. **FECHA:** 17/07/18
2. **SITUACIÓN:** Lorenzo de Sepúlveda **DISTRITO:** Palmera-Bellavista
3. **ESPECIE:** *Robinia pseudoacacia* **Nº ID:** 1476
4. **P.C. (cm):** 130' **ALTURA (m):** 8 **ALCORQUE (m):** terrizo
5. **LATITUD DE ACERADO:** Sobre acerado
6. **LESIONES GRAVES:** Codominancia, abierta desde la cruz y con inclinación
7. **ESTADO GENERAL:** Desestructurado, inclinado peligró caída de copa, así como el árbol entero

8. FOTOGRAFÍAS:



9. PLANO SITUACIÓN:

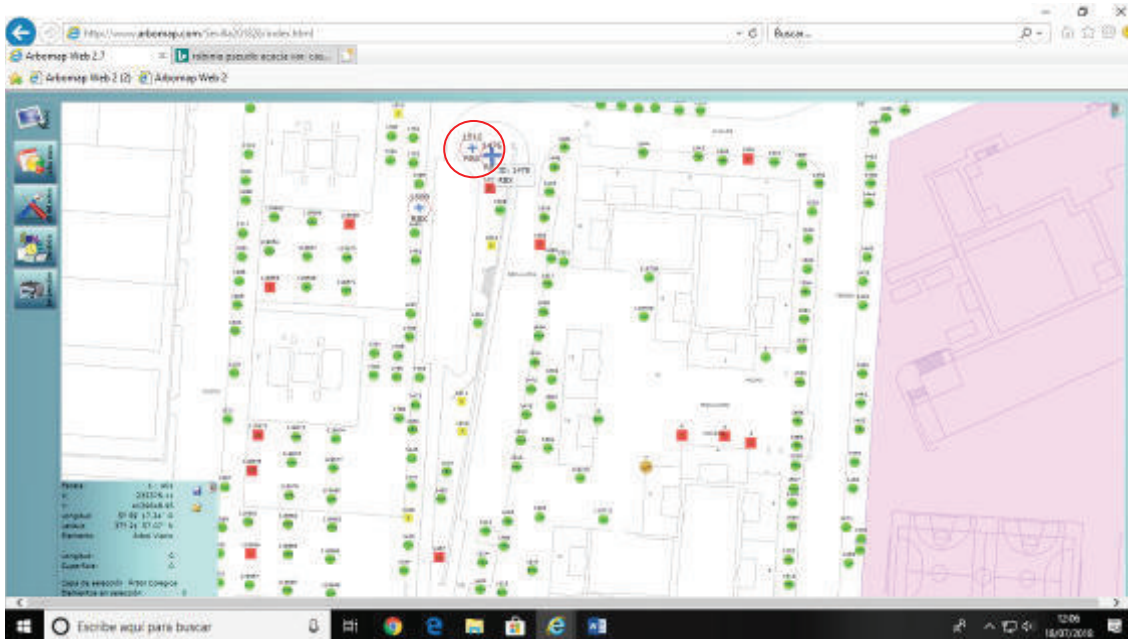

FICHA DE APEO DE ARBOLADO VIARIO (489/18) PARTE 2ª

1. **FECHA:** 17/07/18
2. **SITUACIÓN:** Lorenzo de Sepúlveda **DISTRITO:** Palmera-Bellavista
3. **ESPECIE:** *Robinia pseudoacacia* **Nº ID:** 1509
4. **P.C. (cm):** 78 cm **ALTURA (m):** 8 m **ALCORQUE (m):** terrizo
5. **LATITUD DE ACERADO:** Sobre acerado
6. **LESIONES GRAVES:** Pudriciones en la cruz, con corteza desprendida y madera muerta en el tronco, rama principal seca
7. **ESTADO GENERAL:** Desestructurado, inclinado , vitalidad del árbol baja

8. FOTOGRAFÍAS:



9. PLANO SITUACIÓN:

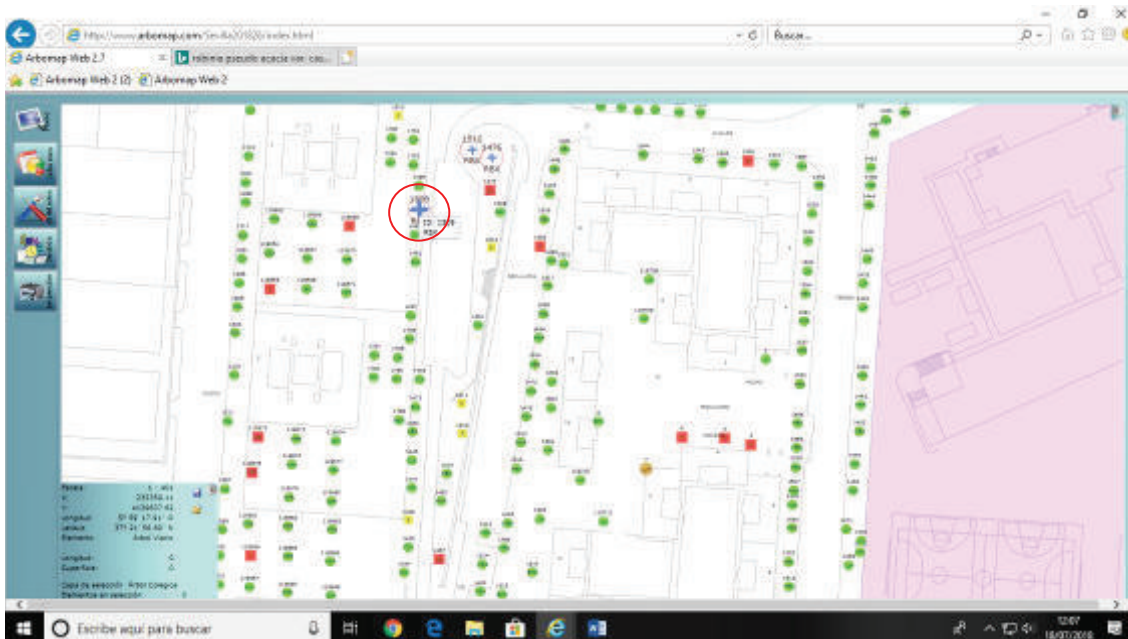

FICHA DE APEO DE ARBOLADO VIARIO (490/18) PARTE 2ª

1. **FECHA:** 17/07/18
2. **SITUACIÓN:** Lorenzo de Sepúlveda **DISTRITO:** Palmera-Bellavista
3. **ESPECIE:** *Melia azederach* **Nº ID:** 1726
4. **P.C. (cm):** 142 cm **ALTURA (m):** 15 m **ALCORQUE (m):** terrizo
5. **LATITUD DE ACERADO:** Sobre acerado
6. **LESIONES GRAVES:** Pudriciones en la cruz, con corteza desprendida y madera muerta en el tronco,
7. **ESTADO GENERAL:** Desestructurado, vitalidad del árbol baja

8. FOTOGRAFÍAS:



9. PLANO SITUACIÓN:

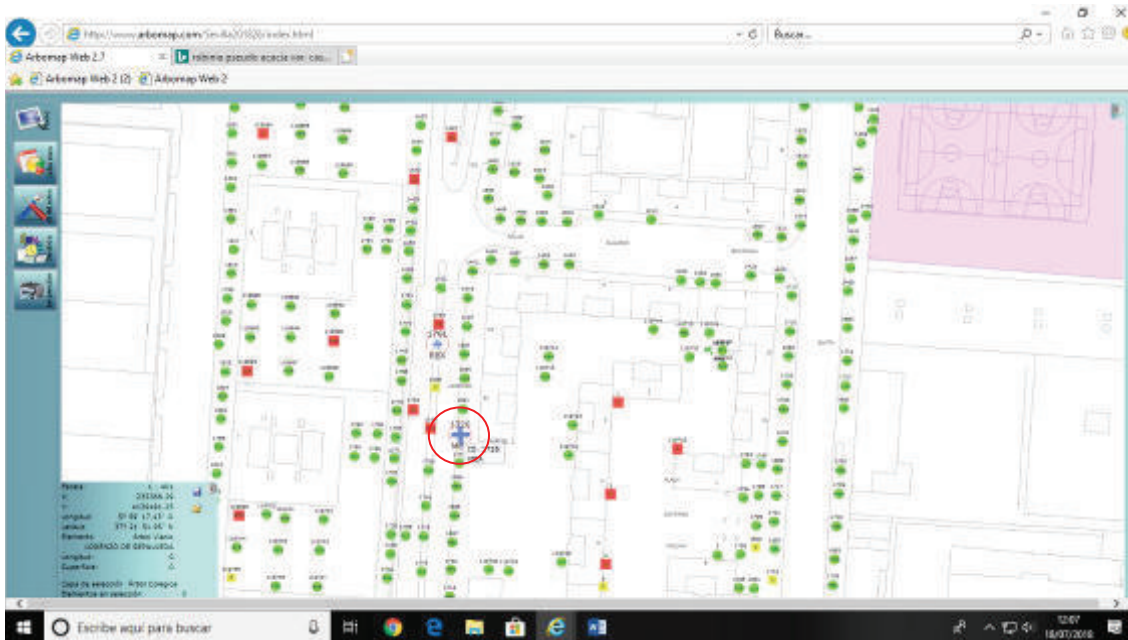

Ávda. de Molini, 4. Pabellón Marroquí
41012 Sevilla
Teléfono 95 547 32 32
Telefax 95 547 32 42
www.parquesyjardines.sevilla.org

FICHA DE APEO DE ARBOLADO VIARIO (491/18) PARTE 2ª

1. **FECHA:** 17/07/18
2. **SITUACIÓN:** Lorenzo de Sepúlveda **DISTRITO:** Palmera-Bellavista
3. **ESPECIE:** *Robinia pseudoacacia* **Nº ID:** 1761
4. **P.C. (cm):** 70 cm **ALTURA (m):** 9 m **ALCORQUE (m):** terrizo
5. **LATITUD DE ACERADO:** Sobre acerado
6. **LESIONES GRAVES:** Árbol desestructurado por pérdida de parte de la copa, presentando pudriciones en la cruz de la copa así como en diferentes partes del tronco , presentando oquedades que debilitan estructuralmente al tronco
7. **ESTADO GENERAL:** Desestructurado, árbol debilitado y presenta ataque de pulgones

8. FOTOGRAFÍAS:

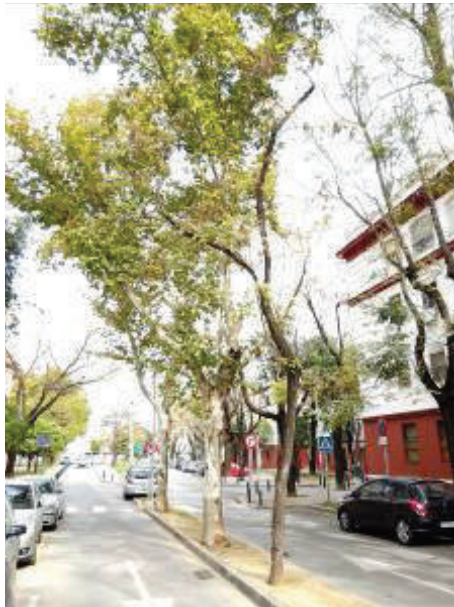

9. PLANO SITUACIÓN:

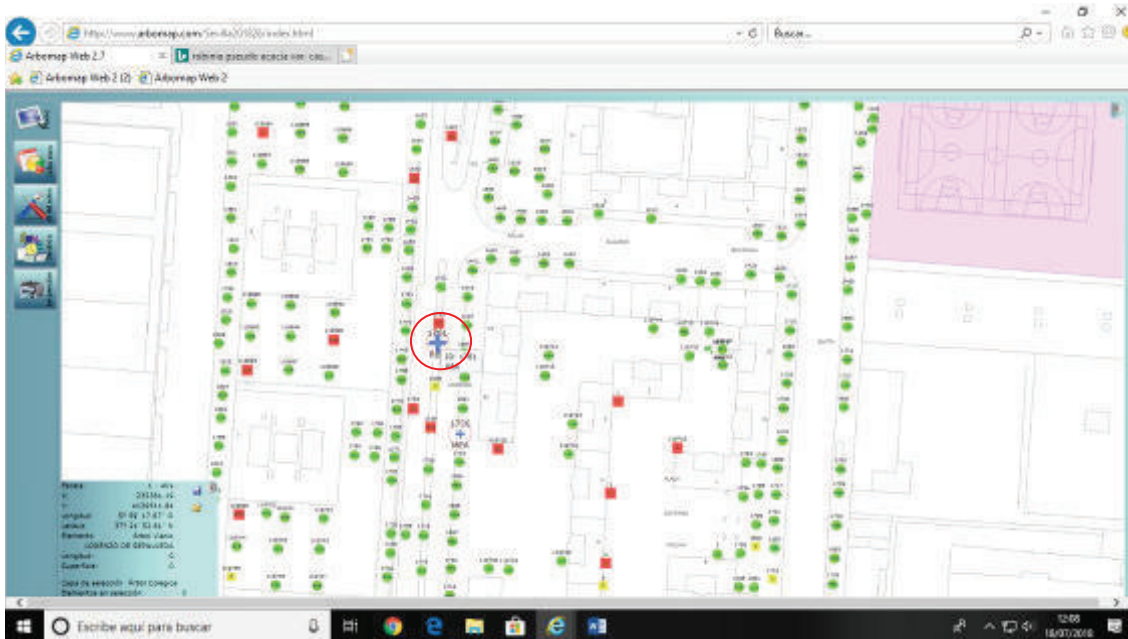

FICHA DE APEO DE ARBOLADO VIARIO (AP492/18) PARTE 2ª

1. **FECHA:** 16/07/18
2. **SITUACIÓN:** Manuel Siurot **DISTRITO:** Palmera-Bellavista
3. **ESPECIE:** *Platanus hispanica* **Nº ID:** 11
4. **P.C. (cm):** 160 **ALTURA (m):** 14
5. **LATITUD DE ACERADO:** Sobre acerado
6. **LESIONES GRAVES:** Pudrición avanzada en la antigua cruz y en la base de las inserciones de la ramas. Debilidad en la base de inserción de la rama principal debilitando mecánicamente el anclaje con gran carga en punta. Perdida de ramas por desgarros anteriores. Estructura desequilibrada con varios cambios de dirección por pérdidas de ramas y pudriciones en ellos..
7. **ESTADO GENERAL:** Descompensación progresiva de la copa del árbol con un inminente rotura del árbol por su cruz
8. **OBSERVACIONES:** Se observa el ataque a la cruceta del árbol por parte de hongos de tipo ascomicetos así como ataque de hongos externos tipo oidio en la parte foliar del árbol

9. FOTOGRAFÍAS:

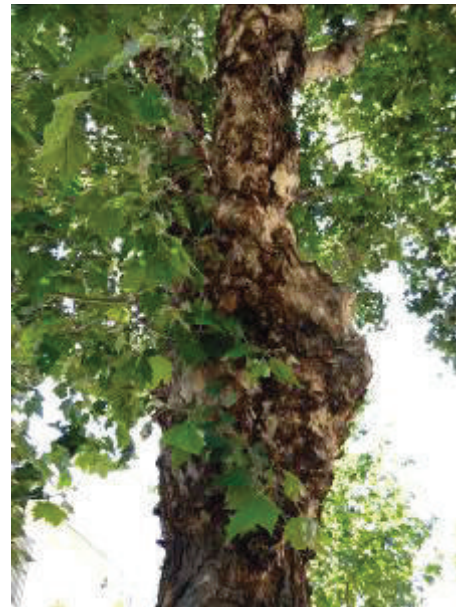

10. PLANO SITUACIÓN:

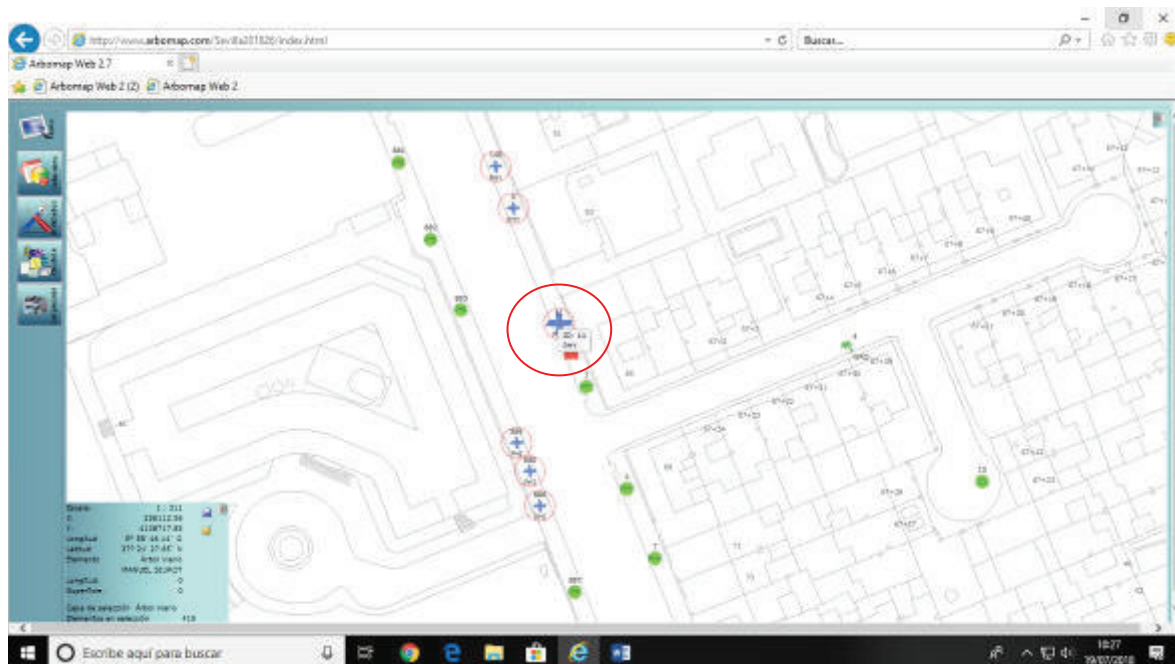

FICHA DE APEO DE ARBOLADO VIARIO (AP493/18) PARTE 2ª

1. **FECHA:** 16/07/18
2. **SITUACIÓN:** Manuel Siurot **DISTRITO:** Palmera-Bellavista
3. **ESPECIE:** *Platanus hispanica* **Nº ID:** 6
4. **P.C. (cm):** 194 **ALTURA (m):** 20
5. **LATITUD DE ACERADO:** Sobre acerado
6. **LESIONES GRAVES:** Pudrición avanzada en la antigua cruz y en la base de las inserciones de la ramas. Debilidad en la base de inserción de la rama principal debilitando mecánicamente el anclaje con gran carga en punta. Perdida de ramas por desgarros anteriores. Estructura desequilibrada con varios cambios de dirección por pérdidas de ramas y pudriciones en ellos..
7. **ESTADO GENERAL:** Descompensación progresiva de la copa del árbol con un inminente rotura del árbol por su cruz
8. **OBSERVACIONES:** Se observa el ataque a la cruceta del árbol por parte de hongos de tipo ascomicetos así como ataque de hongos externos tipo oidio en la parte foliar del árbol

9. FOTOGRAFÍAS:

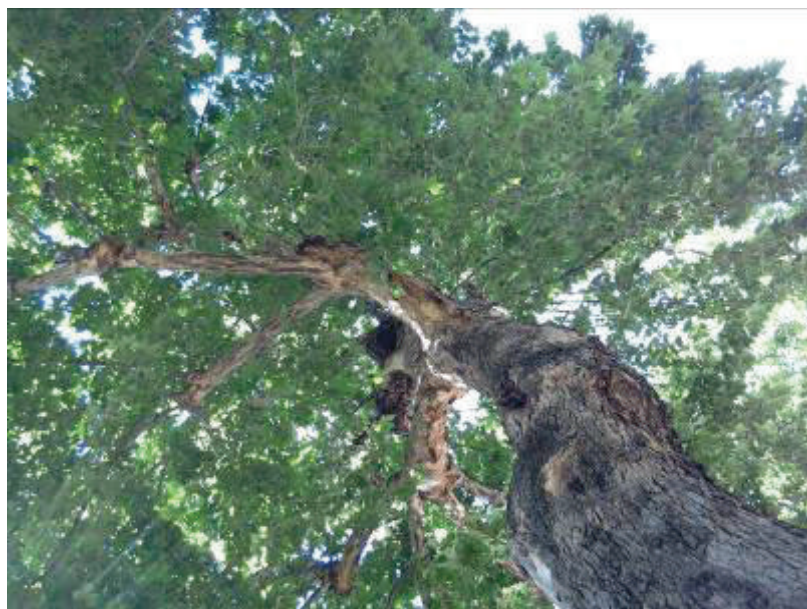

10. PLANO SITUACIÓN:

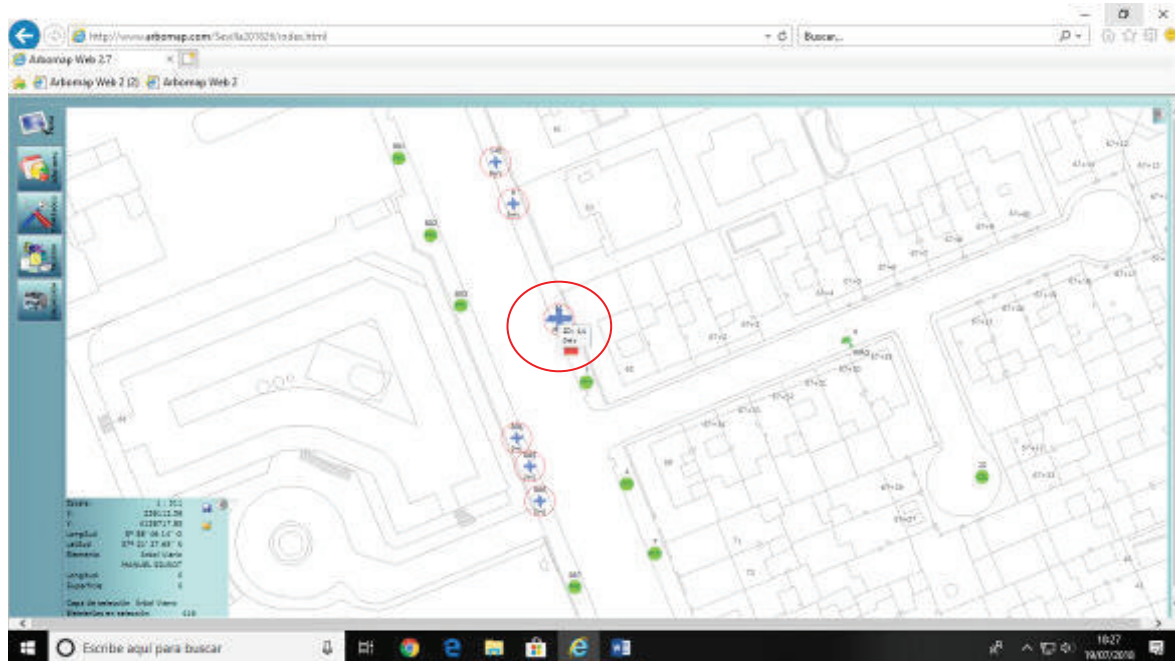

FICHA DE APEO DE ARBOLADO VIARIO (AP494/18) PARTE 2ª

1. **FECHA:** 16/07/18
2. **SITUACIÓN:** Manuel Siurot **DISTRITO:** Palmera-Bellavista
3. **ESPECIE:** *Platanus hispanica* **Nº ID:** 146
4. **P.C. (cm):** 183 **ALTURA (m):** 14
5. **LATITUD DE ACERADO:** Sobre acerado
6. **LESIONES GRAVES:** Pudrición avanzada en la antigua cruz y en la base de las inserciones de la ramas. Debilidad en la base de inserción de la rama principal debilitando mecánicamente el anclaje con gran carga en punta. Perdida de ramas por desgarros anteriores. Estructura desequilibrada con varios cambios de dirección por pérdidas de ramas y pudriciones en ellos. Huecos en tronco y ramas con exudaciones
7. **ESTADO GENERAL:** Descompensación progresiva de la copa del árbol con un inminente rotura del árbol por su cruz
8. **OBSERVACIONES:** Se observa el ataque a la cruceta del árbol por parte de hongos de tipo ascomicetos así como ataque de hongos externos tipo oidio en la parte foliar del árbol

9. FOTOGRAFÍAS:

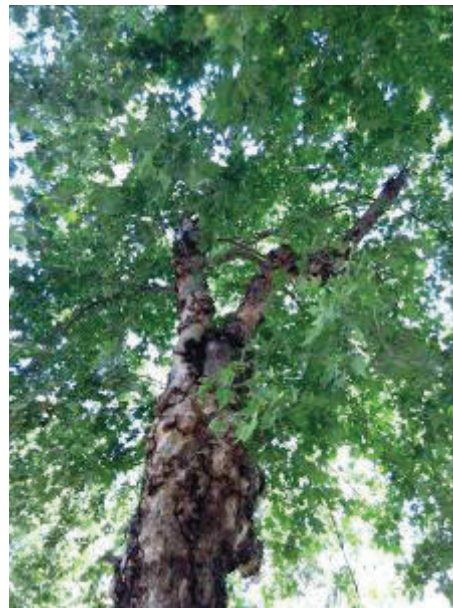

/
10. PLANO SITUACIÓN:

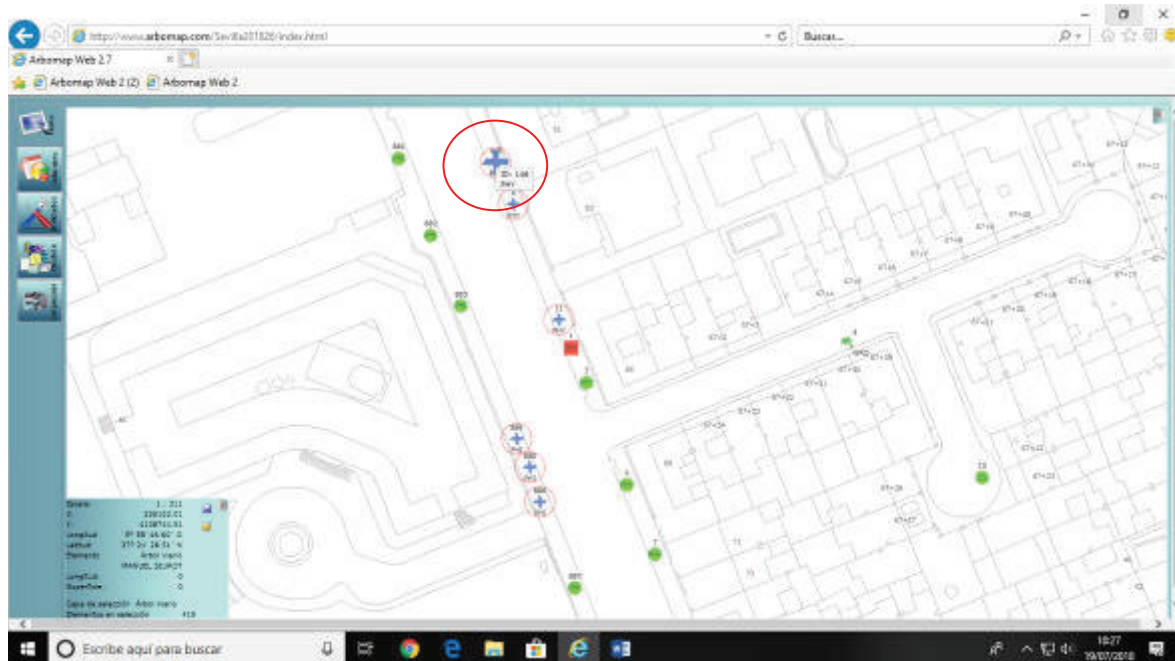

FICHA DE APEO DE ARBOLADO VIARIO (AP495/18) PARTE 2ª

1. **FECHA:** 16/07/18
2. **SITUACIÓN:** Manuel Siurot **DISTRITO:** Palmera-Bellavista
3. **ESPECIE:** *Platanus hispanica* **Nº ID:** 837
4. **P.C. (cm):** 140 **ALTURA (m):** 13
5. **LATITUD DE ACERADO:** Sobre acerado
6. **LESIONES GRAVES:** Pudrición avanzada en la antigua cruz y en la base de las inserciones de la ramas. Debilidad en la base de inserción de la rama principal debilitando mecánicamente el anclaje con gran carga en punta. Perdida de ramas por desgarros anteriores. Estructura desequilibrada con varios cambios de dirección por pérdidas de ramas y pudriciones en ellos. Huecos en tronco y ramas con exudaciones
7. **ESTADO GENERAL:** Descompensación progresiva de la copa del árbol con un inminente rotura del árbol por su cruz
8. **OBSERVACIONES:** Se observa el ataque a la cruceta del árbol por parte de hongos de tipo ascomicetos así como ataque de hongos externos tipo oidio en la parte foliar del árbol

9. FOTOGRAFÍAS:



10. PLANO SITUACIÓN:

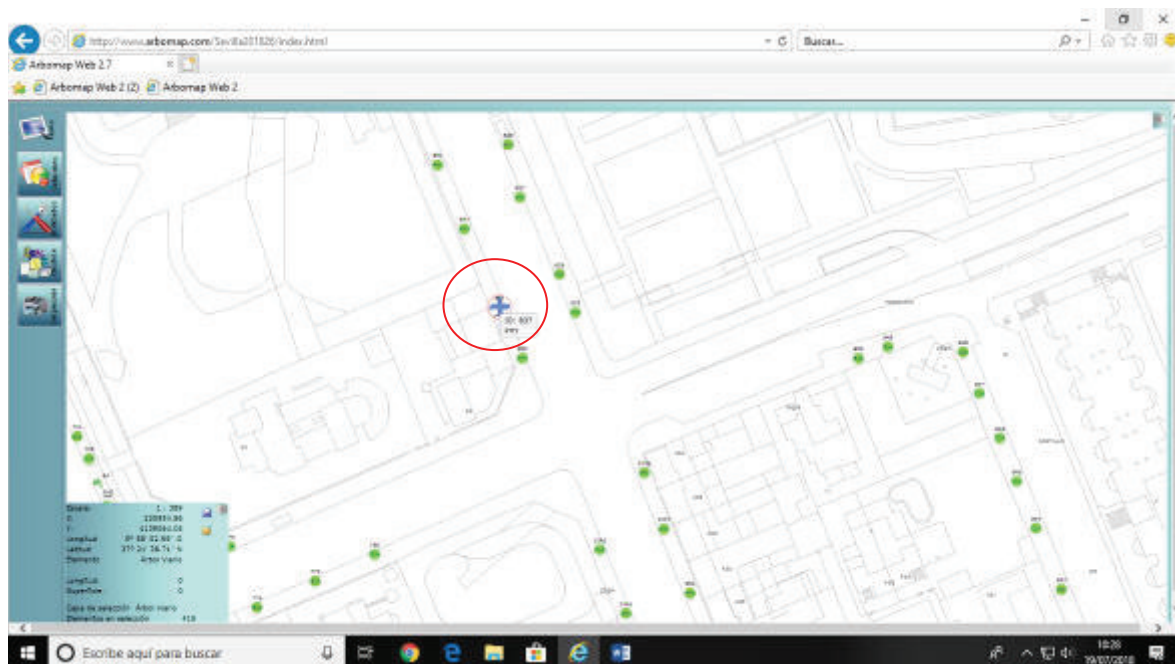

FICHA DE APEO DE ARBOLADO VIARIO (AP498/18) PARTE 2ª

1. **FECHA:** 17/07/18
2. **SITUACIÓN:** Manuel Siurot **DISTRITO:** Palmera-Bellavista
3. **ESPECIE:** *Platanus hispanica* **Nº ID:** 863
4. **P.C. (cm): 91 ALTURA (m): 12**
5. **LATITUD DE ACERADO:** Sobre acerado
6. **LESIONES GRAVES:** Pudrición avanzada en la antigua cruz y en la base de las inserciones de la ramas. Debilidad en la base de inserción de la rama principal debilitando mecánicamente el anclaje con gran carga en punta. Perdida de ramas por desgarros anteriores. Estructura desequilibrada con varios cambios de dirección por pérdidas de ramas y pudriciones en ellos. Huecos en tronco y ramas . Arbol con inclinación
7. **ESTADO GENERAL:** Descompensación progresiva de la copa del árbol con un inminente rotura del árbol por su cruz
8. **OBSERVACIONES:** Se observa el ataque a la cruceta del árbol por parte de hongos de tipo ascomicetos así como ataque de hongos externos tipo oidio en la parte foliar del árbol

9. FOTOGRAFÍAS:

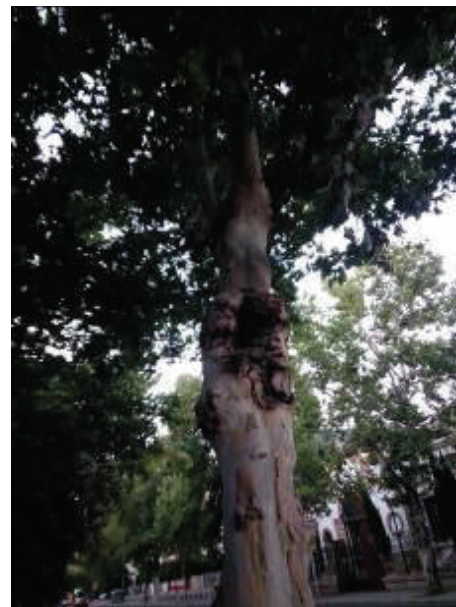

10. PLANO SITUACIÓN:

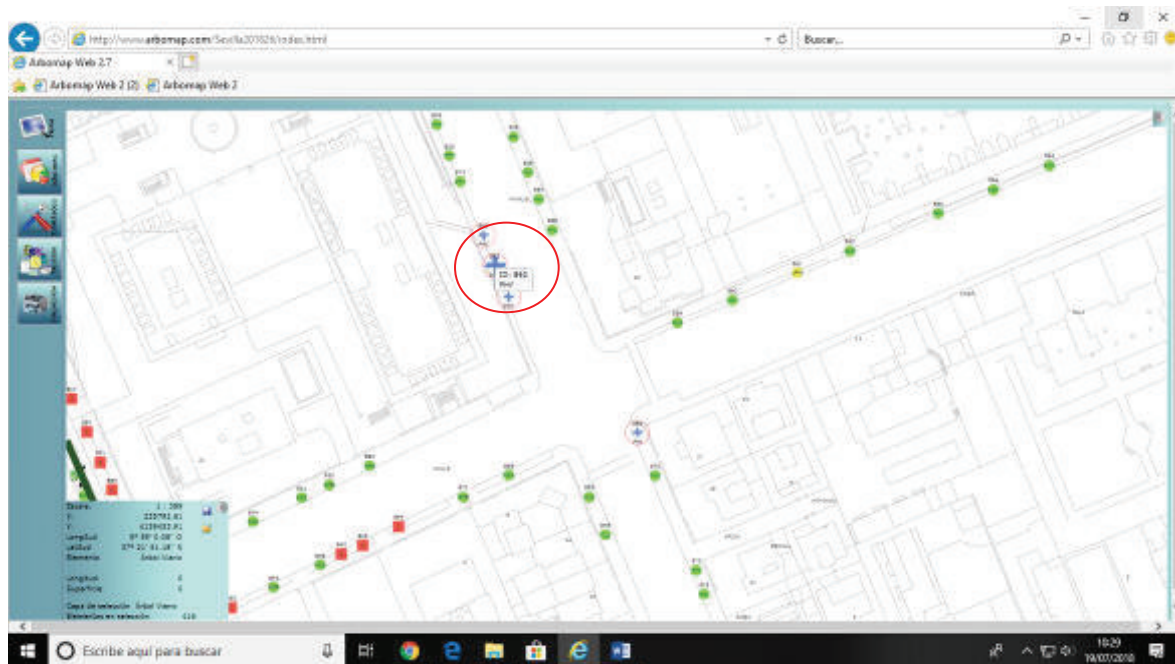

FICHA DE APEO DE ARBOLADO VIARIO (AP500/18) PARTE 2ª

1. **FECHA:** 17/07/18
2. **SITUACIÓN:** Manuel Siurot **DISTRITO:** Palmera-Bellavista
3. **ESPECIE:** *Platanus hispanica* **Nº ID:** 986
4. **P.C. (cm):79 ALTURA (m):** 11
5. **LATITUD DE ACERADO:** Sobre acerado
6. **LESIONES GRAVES:** Pudrición avanzada en la antigua cruz y en la base de las inserciones de la ramas. Debilidad en la base de inserción de la rama principal debilitando mecánicamente el anclaje con gran carga en punta. Perdida de ramas por desgarros anteriores. Estructura desequilibrada con varios cambios de dirección por pérdidas de ramas y pudriciones en ellos. Huecos en tronco y ramas . La base y el cuello se encuentran afectado de pudriciones
7. **ESTADO GENERAL:** Descompensación progresiva de la copa del árbol con un inminente rotura del árbol por su cruz como por la base del árbol
8. **OBSERVACIONES:** Se observa el ataque a la cruceta del árbol por parte de hongos de tipo ascomicetos así como ataque de hongos externos tipo oidio en la parte foliar del árbol

9. FOTOGRAFÍAS:



10. PLANO SITUACIÓN:

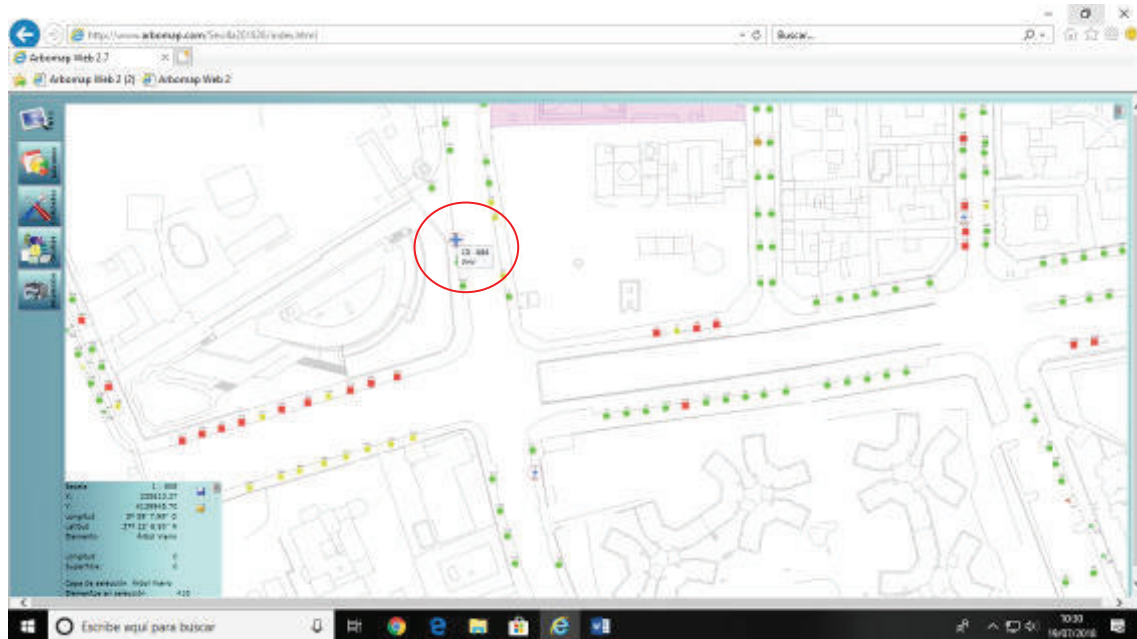

FICHA DE APEO DE ARBOLADO VIARIO (AP496/18) PARTE 2ª

1. **FECHA:** 17/07/18
2. **SITUACIÓN:** Manuel Siurot **DISTRITO:** Palmera-Bellavista
3. **ESPECIE:** *Platanus hispanica* **Nº ID:** 848
4. **P.C. (cm):** 135 **ALTURA (m):** 12
5. **LATITUD DE ACERADO:** Sobre acerado
6. **LESIONES GRAVES:** Pudrición avanzada en la antigua cruz y en la base de las inserciones de la ramas. Debilidad en la base de inserción de la rama principal debilitando mecánicamente el anclaje con gran carga en punta. Perdida de ramas por desgarros anteriores. Estructura desequilibrada con varios cambios de dirección por pérdidas de ramas y pudriciones en ellos. Huecos en tronco y ramas
7. **ESTADO GENERAL:** Descompensación progresiva de la copa del árbol con un inminente rotura del árbol por su cruz
8. **OBSERVACIONES:** Se observa el ataque a la cruceta del árbol por parte de hongos de tipo ascomicetos así como ataque de hongos externos tipo oidio en la parte foliar del árbol

9. FOTOGRAFÍAS:

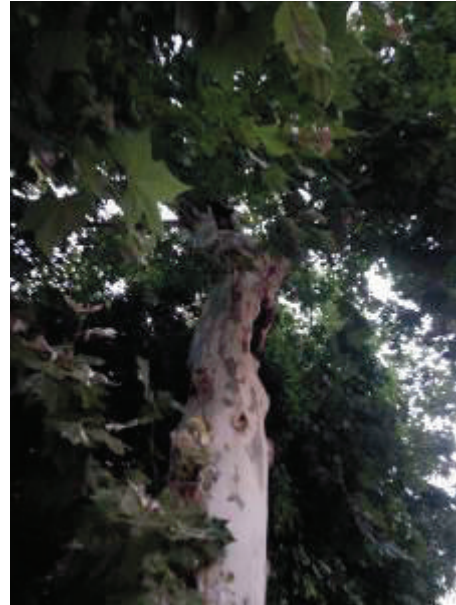

10. PLANO SITUACIÓN:

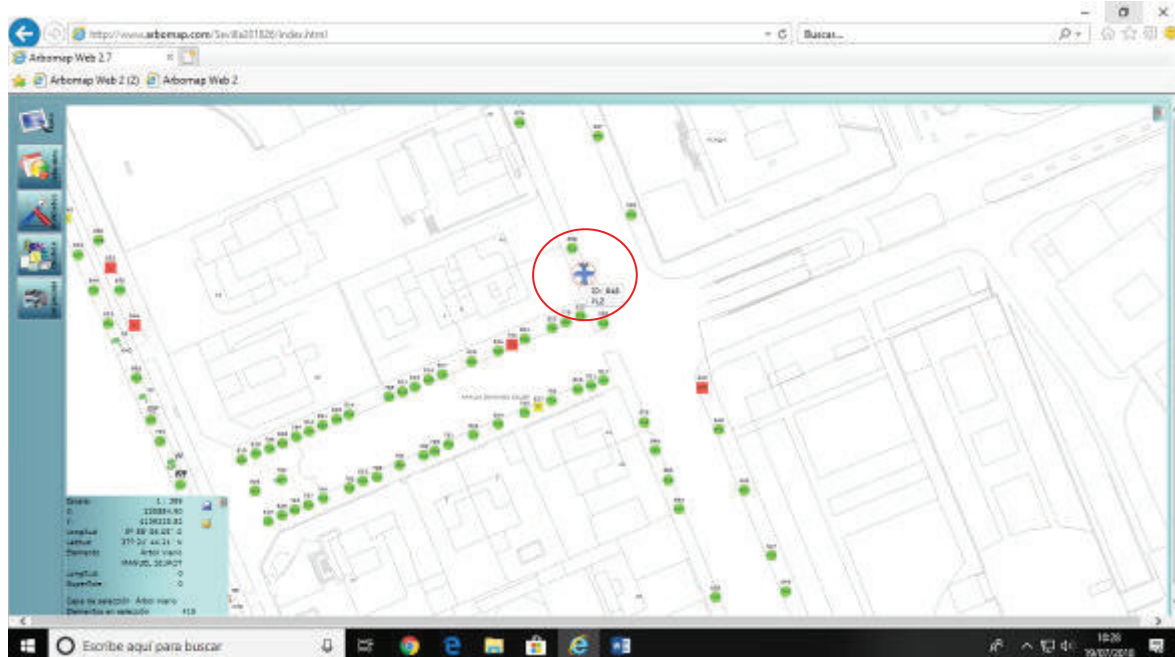

FICHA DE APEO DE ARBOLADO VIARIO (AP497/18) PARTE 2ª

1. **FECHA:** 17/07/18
2. **SITUACIÓN:** Manuel Siurot **DISTRITO:** Palmera-Bellavista
3. **ESPECIE:** *Platanus hispanica* **Nº ID:** 862
4. **P.C. (cm): 91 ALTURA (m): 12**
5. **LATITUD DE ACERADO:** Sobre acerado
6. **LESIONES GRAVES:** Pudrición avanzada en la antigua cruz y en la base de las inserciones de la ramas. Debilidad en la base de inserción de la rama principal debilitando mecánicamente el anclaje con gran carga en punta. Perdida de ramas por desgarros anteriores. Estructura desequilibrada con varios cambios de dirección por pérdidas de ramas y pudriciones en ellos. Huecos en tronco y ramas . Arbol con inclinación
7. **ESTADO GENERAL:** Descompensación progresiva de la copa del árbol con un inminente rotura del árbol por su cruz
8. **OBSERVACIONES:** Se observa el ataque a la cruceta del árbol por parte de hongos de tipo ascomicetos así como ataque de hongos externos tipo oidio en la parte foliar del árbol

9. FOTOGRAFÍAS:

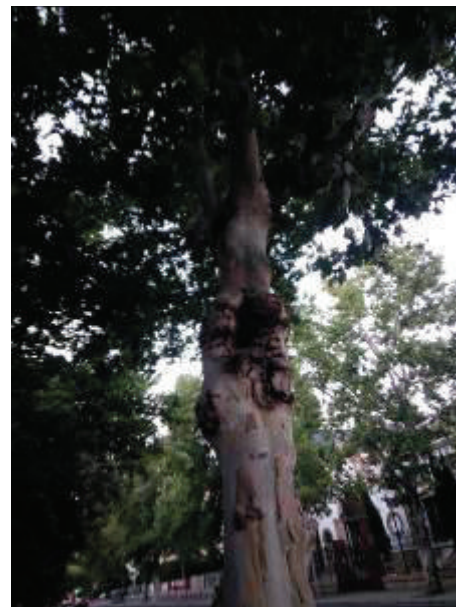

10. PLANO SITUACIÓN:

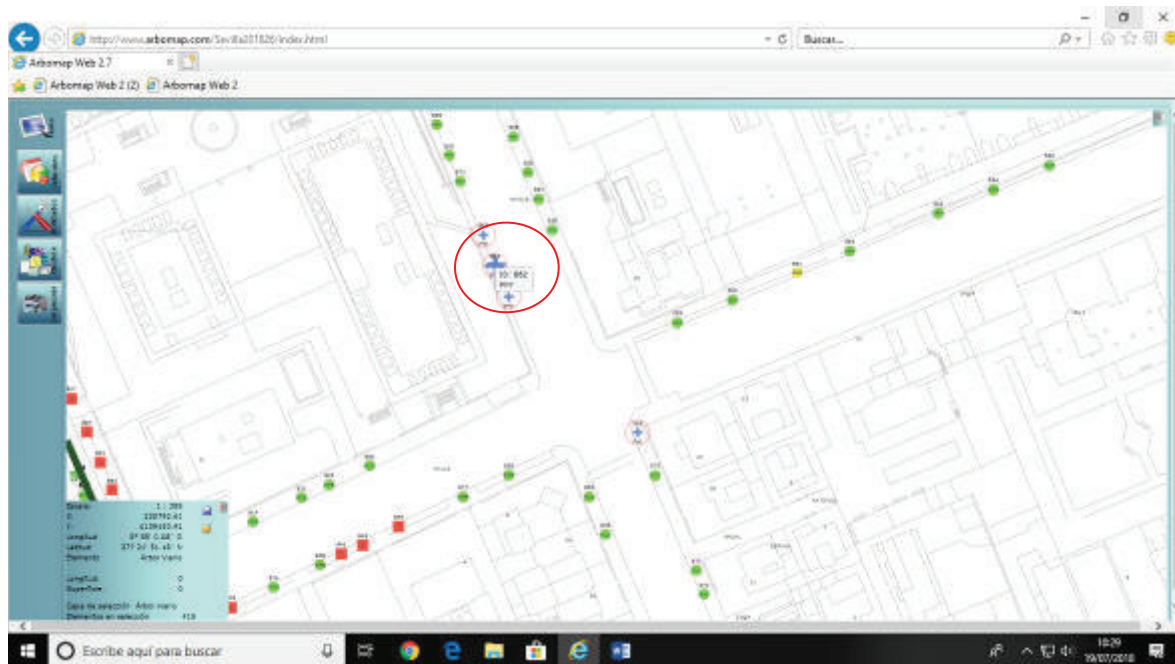

FICHA DE APEO DE ARBOLADO VIARIO (AP499/18) PARTE 2ª

1. **FECHA:** 17/07/18
2. **SITUACIÓN:** Manuel Siurot **DISTRITO:** Palmera-Bellavista
3. **ESPECIE:** *Platanus hispanica* **Nº ID:** 873
4. **P.C. (cm):107 ALTURA (m):** 12
5. **LATITUD DE ACERADO:** Sobre acerado
6. **LESIONES GRAVES:** Pudrición avanzada en la antigua cruz y en la base de las inserciones de la ramas. Debilidad en la base de inserción de la rama principal debilitando mecánicamente el anclaje con gran carga en punta. Perdida de ramas por desgarros anteriores. Estructura desequilibrada con varios cambios de dirección por pérdidas de ramas y pudriciones en ellos. Huecos en tronco y ramas . Arbol con inclinación
7. **ESTADO GENERAL:** Descompensación progresiva de la copa del árbol con un inminente rotura del árbol por su cruz
8. **OBSERVACIONES:** Se observa el ataque a la cruceta del árbol por parte de hongos de tipo ascomicetos así como ataque de hongos externos tipo oidio en la parte foliar del árbol

9. FOTOGRAFÍAS:



10. PLANO SITUACIÓN:

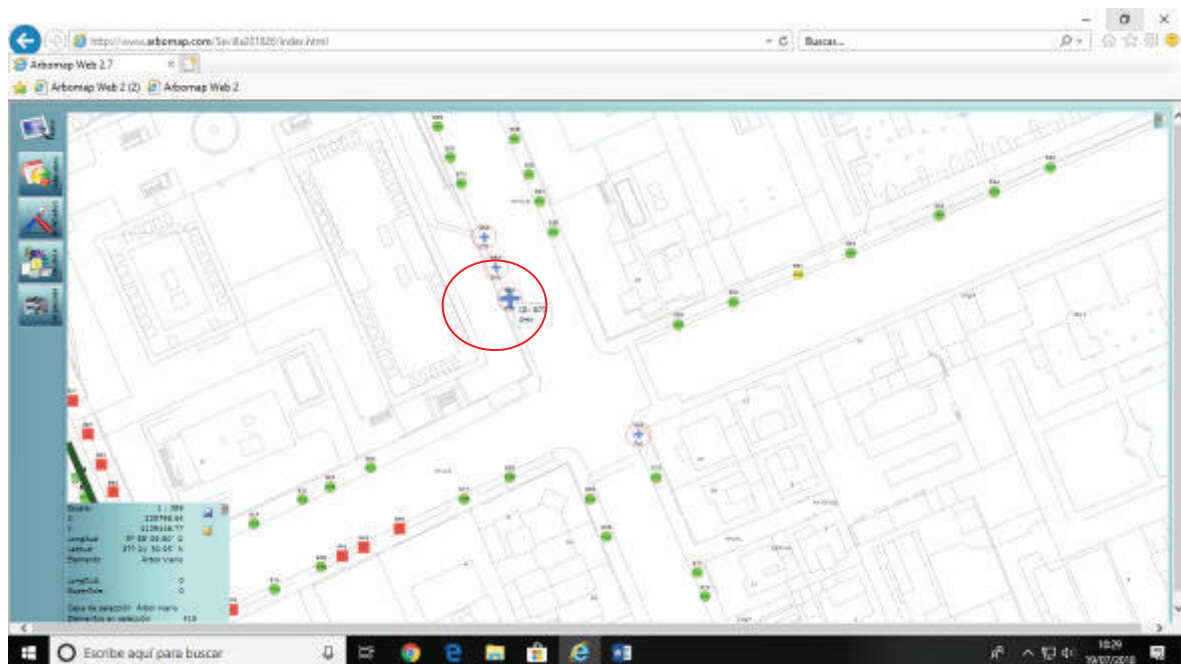

FICHA DE APEO DE ARBOLADO VIARIO (AP501/18) PARTE 2ª

1. **FECHA:** 17/07/18
2. **SITUACIÓN:** Manuel Siurot **DISTRITO:** Palmera-Bellavista
3. **ESPECIE:** *Platanus hispanica* **Nº ID:** 1000
4. **P.C. (cm):170 ALTURA (m):** 13
5. **LATITUD DE ACERADO:** Sobre acerado
6. **LESIONES GRAVES:** Pudrición avanzada en la antigua cruz y en la base de las inserciones de la ramas. Debilidad en la base de inserción de la rama principal debilitando mecánicamente el anclaje con gran carga en punta. Perdida de ramas por desgarros anteriores. Estructura desequilibrada con varios cambios de dirección por pérdidas de ramas y pudriciones en ellos. Huecos en tronco y ramas . La base y el cuello se encuentran afectado de pudriciones
7. **ESTADO GENERAL:** Descompensación progresiva de la copa del árbol con un inminente rotura del árbol por su cruz como por la base del árbol
8. **OBSERVACIONES:** Se observa el ataque a la cruceta del árbol por parte de hongos de tipo ascomicetos así como ataque de hongos externos tipo oidio en la parte foliar del árbol

9. FOTOGRAFÍAS:

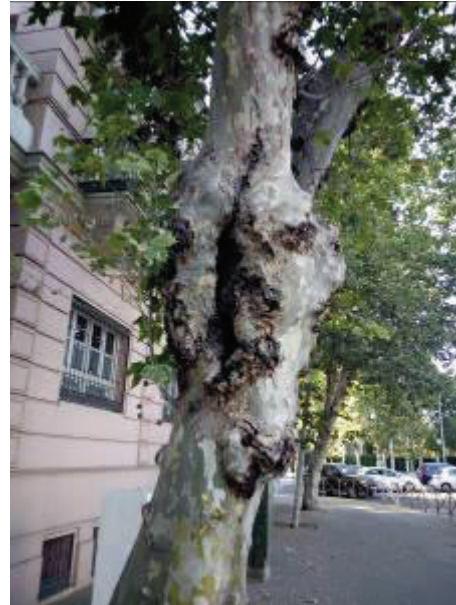

10. PLANO SITUACIÓN:

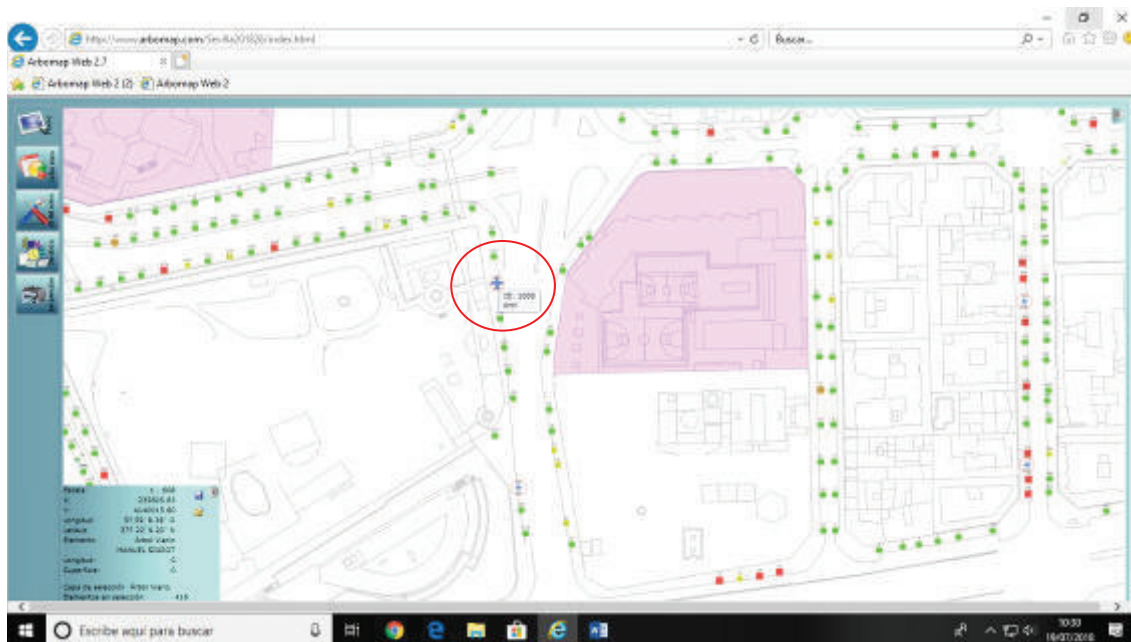

FICHA DE APEO DE ARBOLADO VIARIO 441/18) PARTE 2ª

1. **FECHA:** 20/07/18
2. **SITUACIÓN:** Avda de Jerez **DISTRITO:** Palmera-Bellavista
3. **ESPECIE:** *Robinia pseudoacacia* **Nº ID:** 22
4. **P.C. 44 (cm): ALTURA 8 (m):** **ALCORQUE (m):** Alcorque corrido de 2 m ancho
5. **LATITUD DE ACERADO:** Sobre acerado
6. **LESIONES GRAVES:** Arbol que presenta pudriciones y partes secas tanto en la base del árbol como en el tronco. Presencia de ataques de insectos minadores de la madera. Arbol formado por el crecimiento de dos pies procedentes de un tocón. Peligro de rotura de los troncos del árbol desde su base
7. **ESTADO GENERAL:** Desestructurado. Pudriciones y madera muerta en la base de los troncos. Vitalidad corta
8. **OBSERVACIONES:** Afección foliar por ataque de pulgón, insectos minadores de la madera y hongos pudrición madera.

9. FOTOGRAFÍAS:



10. PLANO SITUACIÓN:



FICHA DE APEO DE ARBOLADO VIARIO (AP442/18) PARTE 2ª

1. **FECHA:** 16/07/18
2. **SITUACIÓN:** Avda de las Razas **DISTRITO:** Palmera-Bellavista
3. **ESPECIE:** *Fraxinus americana* **Nº ID:** 1154
4. **P.C. (cm):** 64 **ALTURA (m):** 8
5. **LATITUD DE ACERADO:** Sobre acerado
6. **LESIONES GRAVES:** Pudrición avanzada en la antigua cruz y en la base de las inserciones de la ramas, así como en la parte intermedia del tronco. Debilidad en la base de inserción de la rama principal debilitando mecánicamente el anclaje con gran carga en punta. Perdida de ramas por desgarros anteriores. Estructura desequilibrada con varios cambios de dirección por pérdidas de ramas y pudriciones en ellos..
7. **ESTADO GENERAL:** Descompensación progresiva de la copa del árbol con un inminente rotura del árbol por su cruz
8. **OBSERVACIONES:** Se observa el ataque a la cruceta del árbol por parte de hongos de tipo ascomicetos

9. FOTOGRAFÍAS:



/

10. PLANO SITUACIÓN:

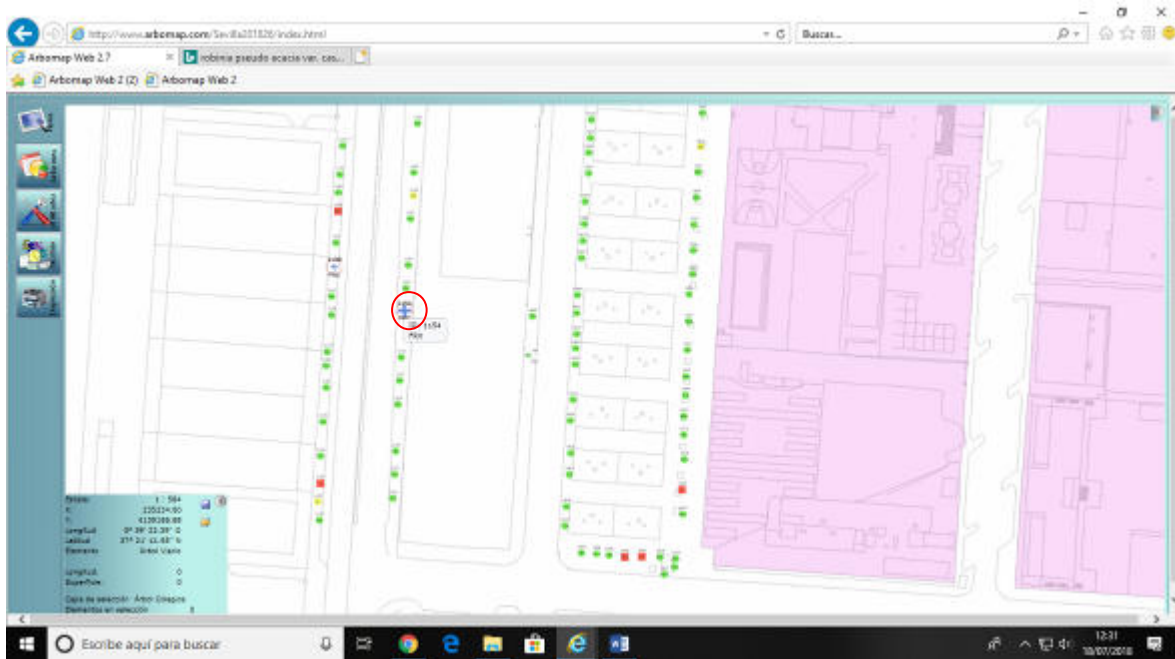

FICHA DE APEO DE ARBOLADO VIARIO AP 443/18) PARTE 2ª

1. **FECHA:** 20/07/18
2. **SITUACIÓN:** Avda de las Razas **DISTRITO:** Palmera-Bellavista
3. **ESPECIE:** *Fraxinus americana* **Nº ID:** 2347
4. **P.C. 30 (cm): ALTURA 4 (m):** **ALCORQUE (m):** 1 X 1 M2
5. **LATITUD DE ACERADO:** Sobre acerado
6. **LESIONES GRAVES:** Arbol desestructurado por haber perdido parte de su copa quedando unas ramas en su copa con una mala inserción pudiéndose desgaja el resto de copa en cualquier momento
7. **ESTADO GENERAL:** Desestructurado. Pudriciones y madera muerta en lacruceta. Vitalidad corta
8. **OBSERVACIONES:** Arbol envejecido y debilitado con poco futuro.

9. FOTOGRAFÍAS:



10. PLANO SITUACIÓN:

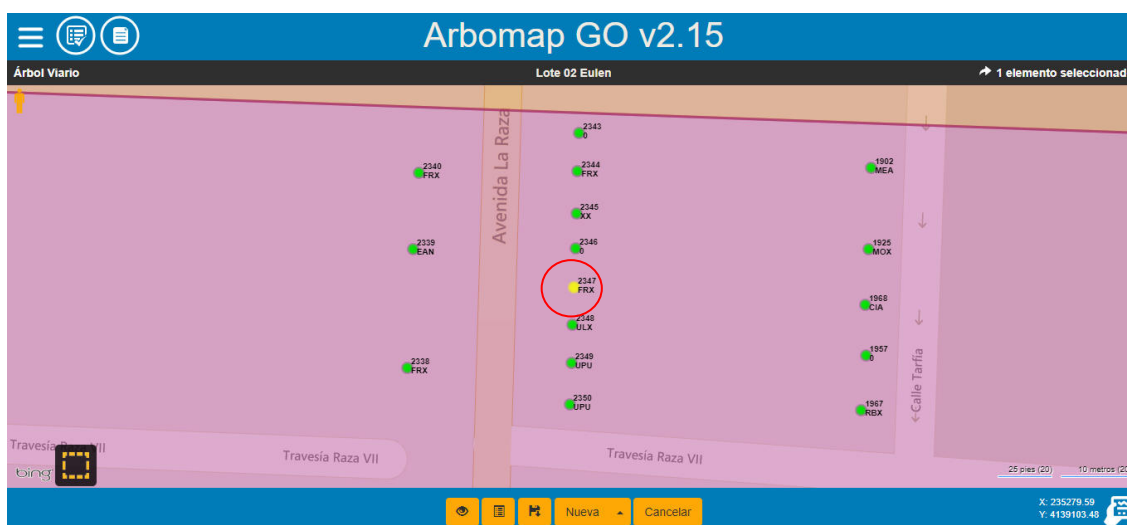

Ávda. de Molini, 4. Pabellón Marroquí
41012 Sevilla
Teléfono 95 547 32 32
Telefax 95 547 32 42
www.parquesyjardines.sevilla.org

FICHA DE APEO DE ARBOLADO VIARIO AP 444/18) PARTE 2ª

1. **FECHA:** 20/07/18
2. **SITUACIÓN:** Avda de las Razas **DISTRITO:** Palmera-Bellavista
3. **ESPECIE:** *Fraxinus americana* **Nº ID:** 2190
4. **P.C. 30 (cm): ALTURA 4 (m):** **ALCORQUE (m):** 1 X 1 M2
5. **LATITUD DE ACERADO:** Sobre acerado
6. **LESIONES GRAVES:** Pudrición muy grave bajo la cruz quedando paredes residuales con poca capacidad de carga y con peligro inminente de caída. Árbol desestructurado.
7. **ESTADO GENERAL:** Desestructurado. Pudriciones y madera muerta. Vitalidad baja
8. **OBSERVACIONES:** Arbol envejecido y debilitado con poco futuro.

9. **FOTOGRAFÍAS:**



Ávda. de Molini, 4. Pabellón Marroquí
41012 Sevilla
Teléfono 95 547 32 32
Telefax 95 547 32 42
www.parquesyjardines.sevilla.org

10. PLANO SITUACIÓN:

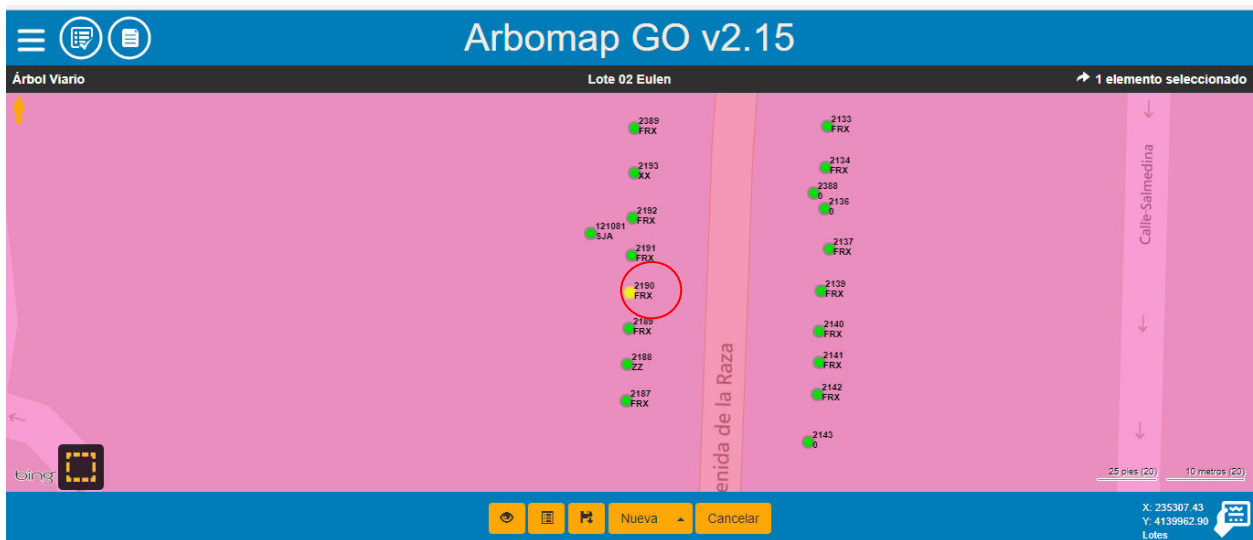

FICHA DE APEO DE ARBOLADO VIARIO (445/18) PARTE 2ª

1. **FECHA:** 20/07/18
2. **SITUACIÓN:** Glorieta Los del Rio **DISTRITO:** Palmera-Bellavista
3. **ESPECIE:** *Melia azederach* **Nº ID:** 151
4. **P.C. (cm):** 60 **ALTURA (m):** 8 **ALCORQUE (m):** Alcorque
5. **LATITUD DE ACERADO:** 1x 1 m2
6. **LESIONES GRAVES:** Arbol con corteza desgajada y madera muerta y pudriciones en toda su longitud lo cual crea un desequilibrio estructural en el tronco del árbol
7. **ESTADO GENERAL** Descompensación de la copa del árbol con riesgo de caída de la misma como consecuencia de haberse plantado el árbol desmochado
8. **OBSERVACIONES:** Ligeramente atacado de araña roja

9. FOTOGRAFÍAS:



10. PLANO SITUACIÓN:

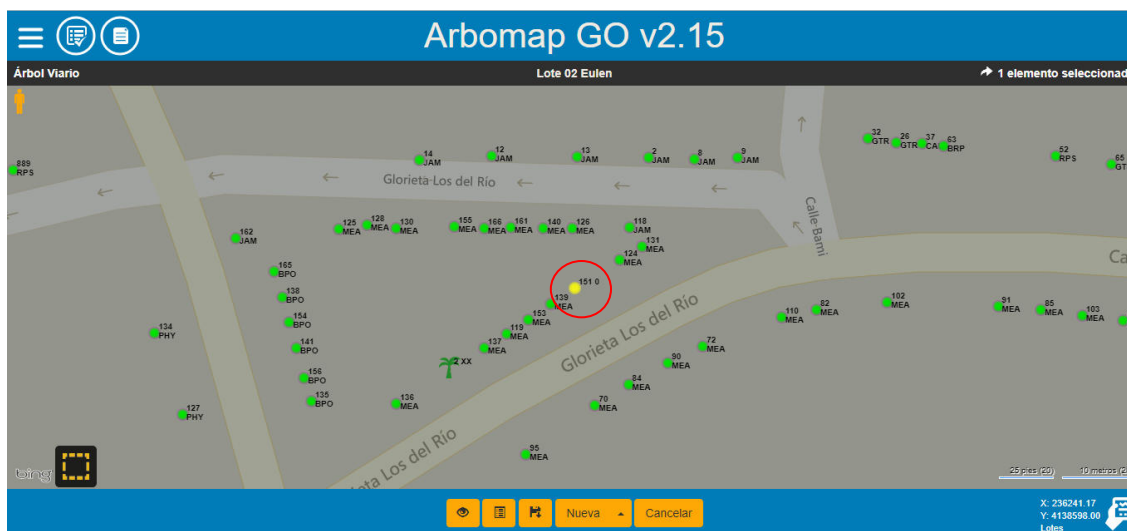

FICHA DE APEO DE ARBOLADO VIARIO (506/18) PARTE 2ª

1. **FECHA:** 20/07/18
2. **SITUACIÓN:** Plaza Sagrado Corazón **DISTRITO:** Palmera-Bellavista
3. **ESPECIE:** *Robinia pseudoacacia* **Nº ID:** 1579
4. **P.C. 82 (cm): ALTURA 12 (m):** **ALCORQUE (m):** Alcorque corrido de 2 m ancho
5. **LATITUD DE ACERADO:** Sobre acerado
6. **LESIONES GRAVES:** Arbol abierto desde su cruz con peligro de fracturación de tronco y caída de ramas, presenta copa descompensada por pérdidas de ramas y problemas de pudrición en curz
7. **ESTADO GENERAL:** Arbol desestructurado con peligro con peligro decaída y en mal estado con escasa vitalidad.
8. **OBSERVACIONES:** Afección foliar por ataque de pulgón

9. FOTOGRAFÍAS:



10. PLANO SITUACIÓN:



FICHA DE APEO DE ARBOLADO VIARIO (507/18) PARTE 2ª

1. **FECHA:** 20/07/18
2. **SITUACIÓN:** Su Eminencia **DISTRITO:** Palmera-Bellavista
3. **ESPECIE:** *Robinia pseudoacacia* **Nº ID:** 52
4. **P.C. 134 (cm): ALTURA 8(m):** **ALCORQUE (m):** Alcorque corrido de 2 m ancho
5. **LATITUD DE ACERADO:** Sobre acerado
6. **LESIONES GRAVES:** La cruceta del arbol se encuentra abierta con desgajos, pudriciones y zonas secas, ramas principales con mala inserción. Presencia de ramassecas
7. **ESTADO GENERAL:** Desestructurado. Ramas sobre bases en pudrición con varios cambios de dirección. Vitalidad corta.
8. **OBSERVACIONES:** Afección foliar por ataque de pulgón

9. FOTOGRAFÍAS:



10. PLANO SITUACIÓN:

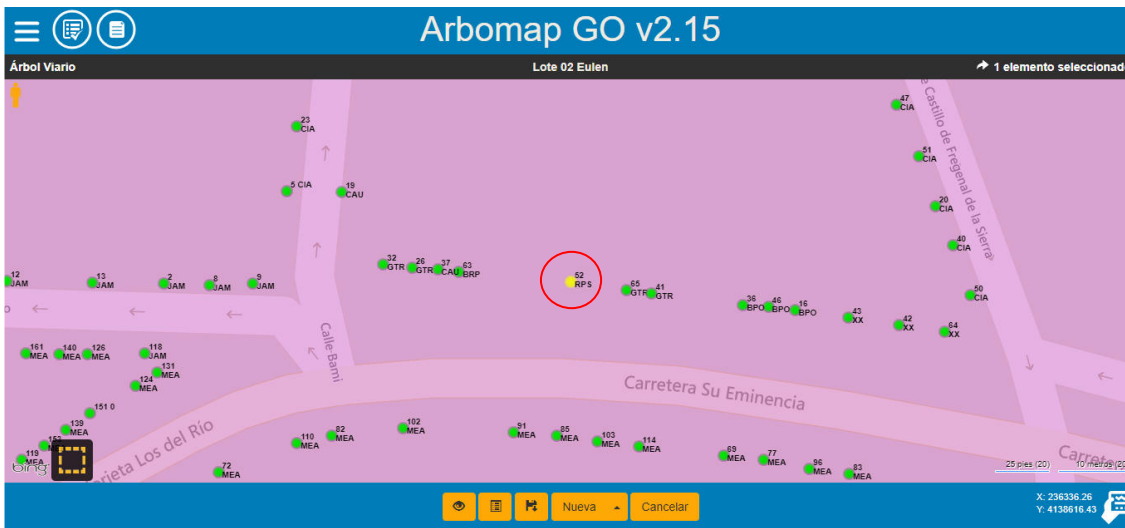

FICHA DE APEO DE ARBOLADO VIARIO (AP508/18) PARTE 2ª

1. **FECHA:** 20/07/18
2. **SITUACIÓN:** Tarfia **DISTRITO:** Palmera-Bellavista
3. **ESPECIE:** *Robinia pseudoacacia* **Nº ID:** 1868
4. **P.C. 110 (cm): ALTURA 12 (m):** **ALCORQUE (m):** 1 x 1 m2
5. **LATITUD DE ACERADO:** Sobre acerado
6. **LESIONES GRAVES:** Arbol seco
7. **ESTADO GENERAL:** Arbol seco
8. **OBSERVACIONES:**

9. FOTOGRAFÍAS:



10. PLANO SITUACIÓN:

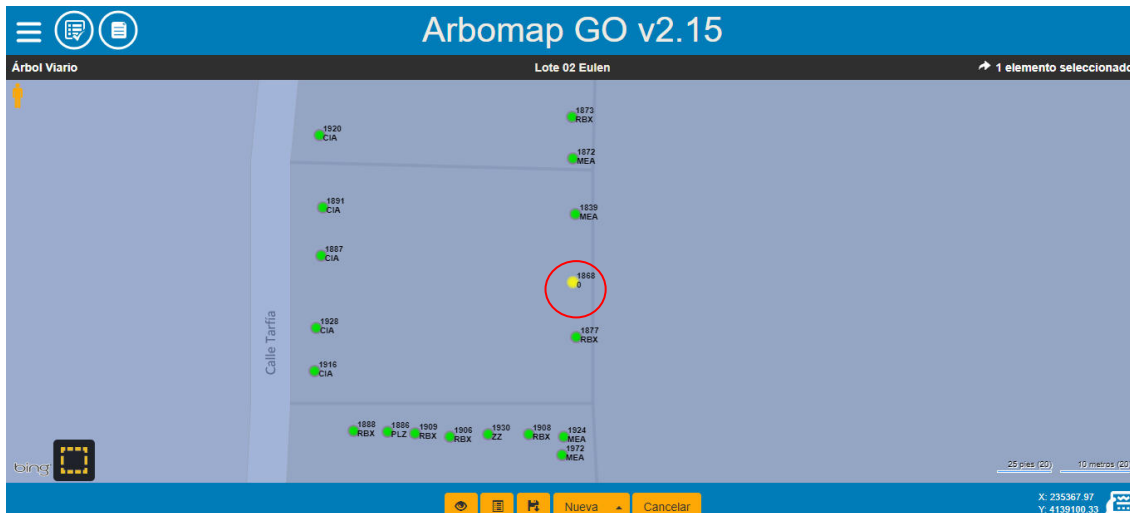

FICHA DE APEO DE ARBOLADO VIARIO (AP509/18) PARTE 2ª

1. **FECHA:** 16/07/18
2. **SITUACIÓN:** Tarfia **DISTRITO:** Palmera-Bellavista
3. **ESPECIE:** *Fraxinus americana* **Nº ID:** 1300
4. **P.C. (cm):** 77 **ALTURA (m):** 5
5. **LATITUD DE ACERADO:** Sobre acerado
6. **LESIONES GRAVES:** Pudrición avanzada en la antigua cruz y en la base de las inserciones de la ramas, así como en la parte intermedia del tronco. Debilidad en la base de inserción de la rama principal debilitando mecánicamente el anclaje con gran carga en punta. Perdida de ramas por desgarros anteriores. Estructura desequilibrada con varios cambios de dirección por pérdidas de ramas y pudriciones en ellos..
7. **ESTADO GENERAL:** Descompensación progresiva de la copa del árbol con un inminente rotura del árbol por su cruz
8. **OBSERVACIONES:** Se observa el ataque a la cruceta del árbol por parte de hongos de tipo ascomicetos

9. FOTOGRAFÍAS:



10. PLANO SITUACIÓN:

