

Expediente 9/2018

AP-60-2018
CAF

El Excmo. Sr. Alcalde, y por delegación, el Director General de Medio Ambiente, Parques y Jardines, con fecha 4 de junio de 2018, se ha servido decretar lo siguiente:

*"Visto el informe emitido por el Servicio Técnico de Parques y Jardines en relación al apeo de un ejemplar de Plátano (*Platanus sp*) con nº de ID 82 situado en la Plaza Barriada Felipe II (AP-60-18), que se ha realizado sin autorización previa por las causas que se especifican a continuación, a tenor de lo acordado por el Ayuntamiento Pleno, en sesión celebrada el día 15 de diciembre de 2005, tomo conocimiento del mencionado apeo. **LESIONES GRAVES:** Árbol que presenta pudrición interior con hueco en la cruz y base de ramas principales. Inclinación hacia la vivienda contigua. **ESTADO GENERAL:** Su estado general es inestable. **OBSERVACIONES:** Se observa pudrición en cruz y base de ramas principales y una inclinación acentuada hacia la vivienda contigua".*

Lo que notifico para su conocimiento y oportunos efectos.

En Sevilla, a la fecha indicada en el pie de firma del presente documento.
La Adjunta a la Jefatura del Servicio Administrativo de Parques y Jardines

SRA. JEFE DEL SERVICIO DE PARQUES Y JARDINES

Avda. de Molini, 4. Pabellón Marroquí
41012 Sevilla
Teléfono 95 54 73232
Fax 95 54 73242

Código Seguro De Verificación:	z+vQf75YfvVzZW9c1WbV0w==	Estado	Fecha y hora
Firmado Por	Maria Del Pilar Dominguez-adame Lanuza	Firmado	05/06/2018 13:37:15
Observaciones		Página	1/1
Url De Verificación	https://www.sevilla.org/verifirmav2/code/z+vQf75YfvVzZW9c1WbV0w==		



FICHA DE APEO DE ARBOLADO VIARIO (60/18) PARTE 2ª

1. **FECHA:** 14/3/2018
2. **SITUACIÓN:** Plaza Barriada Felipe II **DISTRITO:** Sur
3. **ESPECIE:** *Platanus sp.* **Nº ID:** 82
4. **P.C. (cm):** 50 cm **ALTURA (m):** 4 **ALCORQUE (m):** cuadrado 1mx1m
5. **LATITUD DE ACERADO:** sobre acerado
6. **LESIONES GRAVES:** Árbol que presenta pudrición interior con hueco en la cruz y base de ramas principales. Inclinación hacia la vivienda contigua.
7. **ESTADO GENERAL:** Su estado general es inestable
8. **OBSERVACIONES:** Se observa pudrición en cruz y base de ramas principales y una inclinación acentuada hacia la vivienda contigua.
9. **FOTOGRAFÍAS:**



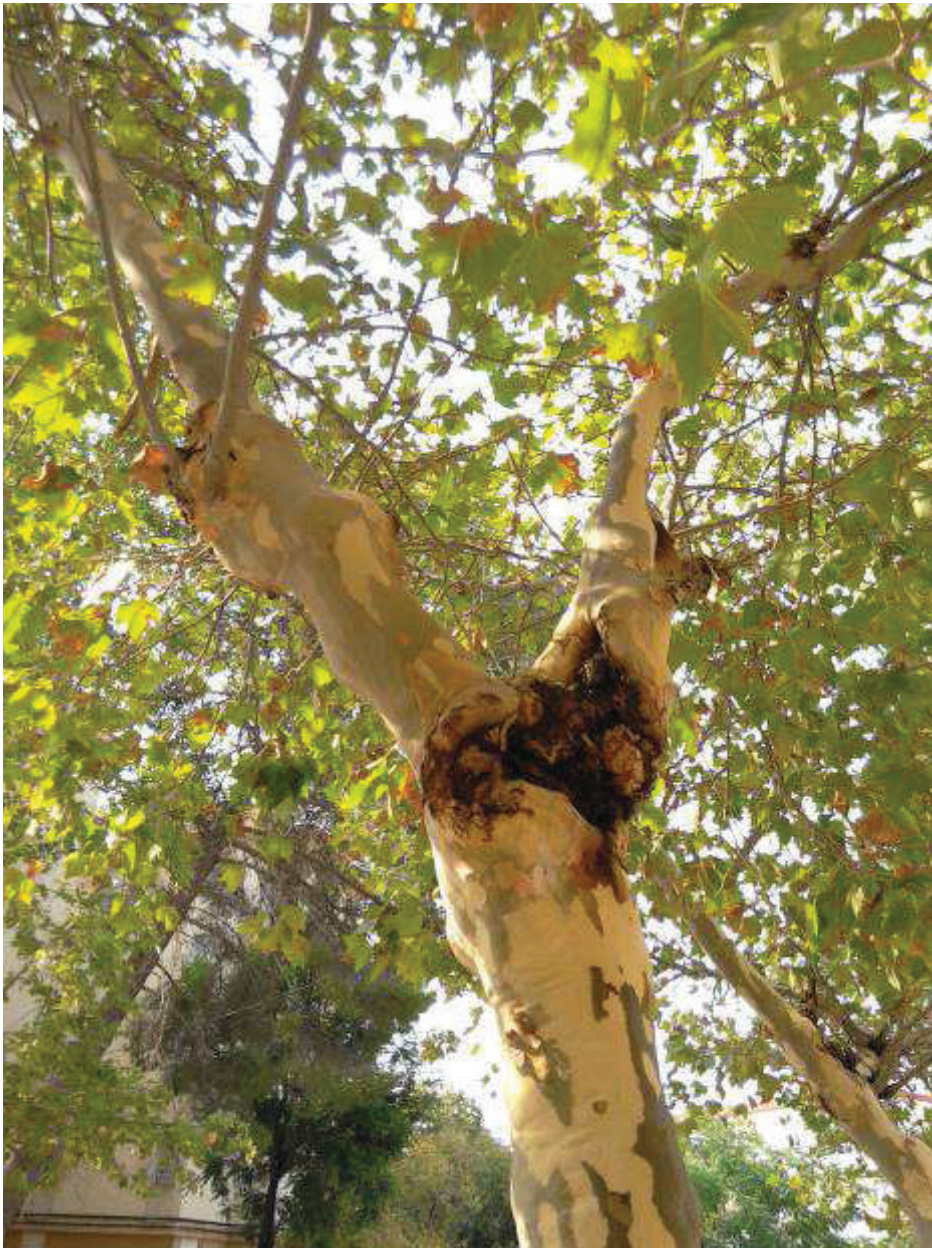

10. PLANO SITUACIÓN:

