

FICHA DE ARBOLADO POR DISTRITO PLAN DIRECTOR DEL ARBOLADO URBANO DE LA CIUDAD DE SEVILLA

DISTRITO

ESTE-ALCOSA-TORREBLANCA

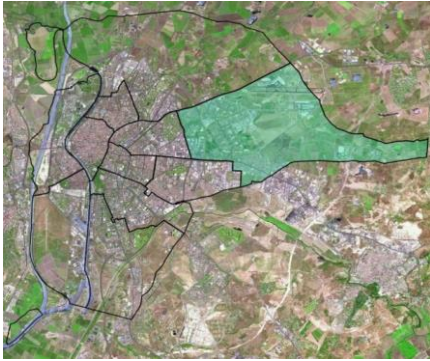

Localización del Distrito

NÚMERO TOTAL DE ÁRBOLES Y PALMERAS 28.512 Uds
NÚMERO TOTAL DE ESPECIES 167 Esps.

| | VIARIO | ZONA VERDE | COLEGIOS | SIN RECEPCIONAR |
|--------------------|--------|------------|----------|-----------------|
| NÚMERO DE ÁRBOLES | 11.391 | 14.763 | 917 | 221 |
| NÚMERO DE PALMERAS | 493 | 726 | 0 | 1 |

DESCRIPCIÓN DEL ARBOLADO VIARIO

CARACTERÍSTICAS DE LOS ÁRBOLES

Nº Árboles

11.391

| Posición | % |
|------------|--------|
| Alineación | 95,18% |
| Grupo | 1,49% |
| Individual | 0,42% |
| Mediana | 2,55% |
| Sin datos | 0,35% |

| Superficie | % |
|------------|--------|
| Arbusto | 0,11% |
| Césped | 10,60% |
| Flor | 0,00% |
| Pavimento | 0,34% |
| Pradera | 6,24% |
| Tierra | 82,33% |
| Sin datos | 0,38% |

| Alcorque | % |
|------------|--------|
| Adoptado | 0,01% |
| Corrido | 6,53% |
| Individual | 59,51% |
| Terrizo | 32,18% |
| Sin datos | 1,77% |

| ESPECIES PRINCIPALES | Uds | % | Altura media (m) | Perímetro med. (cm) | D. copa med. (m) | R. Plantado / No Consolid. | Joven | Maduro | Viejo / Decrépito | Sin datos |
|--------------------------------|---------------|------------|------------------|---------------------|------------------|----------------------------|--------------|--------------|-------------------|-----------|
| <i>Tipuana tipu</i> | 2.228 | 20 | 9,8 | 103,9 | 6,0 | 25 | 414 | 1.747 | 42 | 0 |
| <i>Citrus aurantium</i> | 2.078 | 18 | 4,0 | 30,8 | 2,0 | 242 | 1.542 | 228 | 2 | 64 |
| <i>Melia azedarach</i> | 949 | 8 | 7,5 | 88,7 | 9,6 | 17 | 385 | 547 | 0 | 0 |
| <i>Jacaranda mimosifolia</i> | 886 | 8 | 5,1 | 50,5 | 6,6 | 64 | 484 | 333 | 5 | 0 |
| <i>Celtis australis</i> | 827 | 7 | 5,5 | 41,5 | 4,1 | 47 | 402 | 378 | 0 | 0 |
| <i>Platanus hispanica</i> | 680 | 6 | 10,3 | 85,4 | 0,0 | 3 | 435 | 241 | 1 | 0 |
| <i>Ulmus pumila</i> | 605 | 5 | 8,5 | 109,0 | 6,5 | 5 | 70 | 459 | 69 | 2 |
| <i>Koelreuteria paniculata</i> | 505 | 4 | 5,6 | 45,6 | 0,0 | 41 | 229 | 228 | 5 | 2 |
| <i>Sophora japonica</i> | 443 | 4 | 5,5 | 44,8 | 0,0 | 62 | 212 | 165 | 4 | 0 |
| Otras | 2.190 | 19 | - | - | - | 88 | 1.011 | 1.042 | 37 | 12 |
| TOTAL | 11.391 | 100 | 6,9 | 67,8 | 4,6 | 594 | 5.184 | 5.368 | 165 | 80 |

PRESENCIA DE ESPECIES

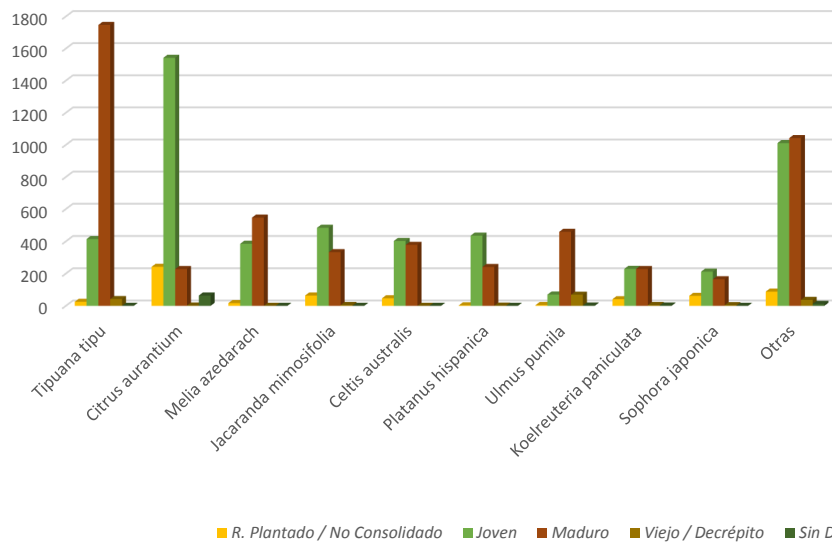

FICHA DE ARBOLADO POR DISTRITO PLAN DIRECTOR DEL ARBOLADO URBANO DE LA CIUDAD DE SEVILLA

DESCRIPCION DEL ARBOLADO VIARIO (continuación)

DATOS DENDROMÉTRICOS Y EDAD

| Perímetro | Uds | % |
|-----------|-------|--------|
| ≤ 30 | 2.505 | 21,99% |
| 31 - 60 | 3.136 | 27,53% |
| 61 - 100 | 3.198 | 28,07% |
| 101 - 150 | 2.184 | 19,17% |
| 151 - 200 | 292 | 2,56% |
| > 200 | 46 | 0,40% |
| Sin datos | 30 | 0,26% |

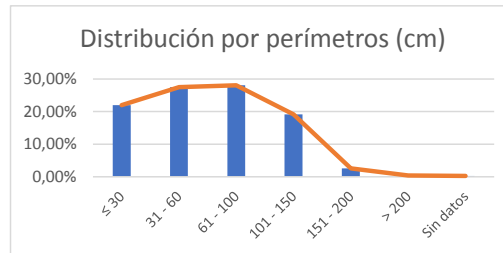

| Altura (m) | Uds | % |
|------------|-------|--------|
| ≤ 5 | 4.411 | 38,72% |
| 5,5 - 10 | 5.384 | 47,27% |
| 10,5 - 15 | 1.517 | 13,32% |
| 15,5 - 20 | 58 | 0,51% |
| > 20 | 7 | 0,06% |
| Sin datos | 14 | 0,12% |

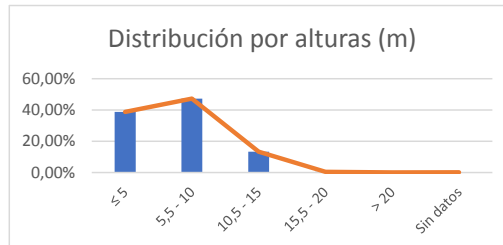

| Edad | Uds | % |
|----------------|-------|--------|
| R. Plantado | 427 | 3,75% |
| No consolidado | 167 | 1,47% |
| Joven | 5.184 | 45,51% |
| Maduro | 5.368 | 47,12% |
| Viejo | 129 | 1,13% |
| Decrépito | 36 | 0,32% |
| Sin datos | 80 | 0,70% |

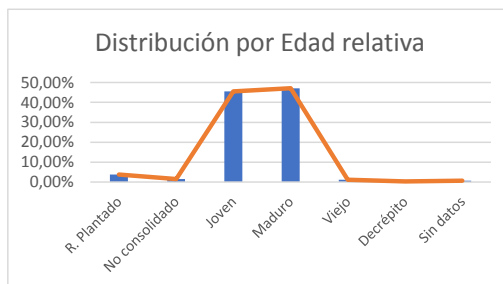

ENTORNO

| Vial | Uds | % |
|-----------|-------|----|
| Tipo A | 4.479 | 39 |
| Tipo B | 2.733 | 24 |
| Tipo C | 2.781 | 24 |
| Tipo D | 867 | 8 |
| Sin datos | 531 | 5 |

| Ancho acera | Uds | % |
|-------------|-------|----|
| ≤ 2,9 m | 516 | 5 |
| 3 - 3,9 m | 1.303 | 11 |
| 4 - 5,9 m | 2.324 | 20 |
| ≥ 6 m | 6.649 | 58 |
| Sin datos | 599 | 5 |

| Dist. Fachada | Uds | % |
|---------------|-------|----|
| ≤ 2,9 m | 1.272 | 11 |
| 3 - 4,9 m | 2.729 | 24 |
| 5 - 5,9 m | 908 | 8 |
| 6 - 7,9 m | 1.149 | 10 |
| ≥ 8 m | 977 | 9 |
| Sin datos | 4.356 | 38 |

| Interferencias | Uds | % |
|------------------------|-----|-----|
| Cables no alta tensión | 94 | 0,8 |
| Edificios | 25 | 0,2 |
| Farolas | 142 | 1,2 |
| Calzada / acera | 24 | 0,2 |
| Líneas alta tensión | 26 | 0,2 |
| Semáforos / señales | 10 | 0,1 |
| Visibilidad tráfico | 0 | 0,0 |

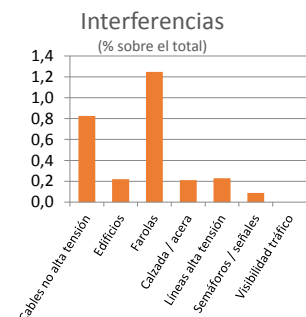
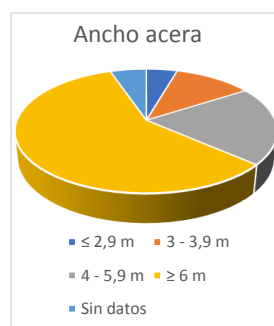
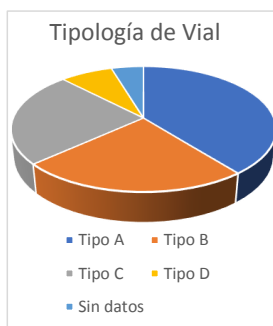

DEFECTOS

| | Uds | % |
|--------------------------|-------|------|
| Inclinación | 2.831 | 24,9 |
| Madera vista en base | 1.062 | 9,3 |
| Madera vista en tronco | 3.386 | 29,7 |
| Hueco en base | 167 | 1,5 |
| Hueco en tronco | 437 | 3,8 |
| Hueco en copa | 294 | 2,6 |
| Ramas secas | 768 | 6,7 |
| Sin defectos registrados | 6.087 | 53,4 |

Defectos (% sobre el total de árboles del distrito)

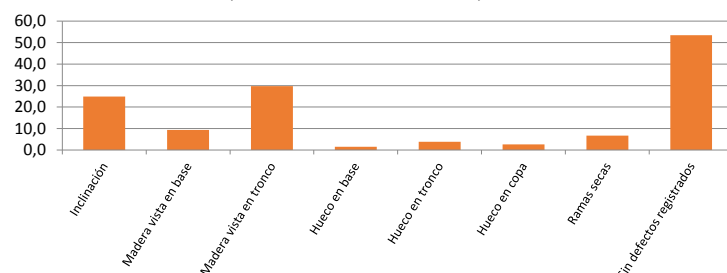

FICHA DE ARBOLADO POR DISTRITO PLAN DIRECTOR DEL ARBOLADO URBANO DE LA CIUDAD DE SEVILLA

DESCRIPCION DEL ARBOLADO VIARIO (continuación)

CARACTERÍSTICAS DE LAS PALMERAS

Nº Palmeras 493

| Posición | % |
|------------|--------|
| Alineación | 88,98% |
| Grupo | 4,61% |
| Individual | 2,14% |
| Mediana | 1,32% |
| Sin datos | 2,96% |

| Superficie | % |
|------------|--------|
| Arbusto | 0,99% |
| Césped | 49,84% |
| Flor | 0,00% |
| Pavimento | 0,00% |
| Pradera | 4,28% |
| Tierra | 41,94% |
| Sin datos | 2,96% |

| Alcorque | % | |
|------------|--------|--------|
| Adoptado | 0,00% | 0,00% |
| Corrido | 12,83% | 12,83% |
| Individual | 11,68% | 11,68% |
| Terrizo | 71,55% | 71,55% |
| Sin datos | 3,95% | 3,95% |

| ESPECIES PRINCIPALES | Uds | % | Altura estípite media (m) |
|-----------------------|------------|----------------|---------------------------|
| Phoenix canariensis | 176 | 35,70% | 3 |
| Washingtonia robusta | 114 | 23,12% | 8 |
| Washingtonia filifera | 61 | 12,37% | 3 |
| Washingtonia sp | 60 | 12,17% | 7 |
| Otras | 82 | 16,63% | - |
| TOTAL | 493 | 100,00% | 5 |

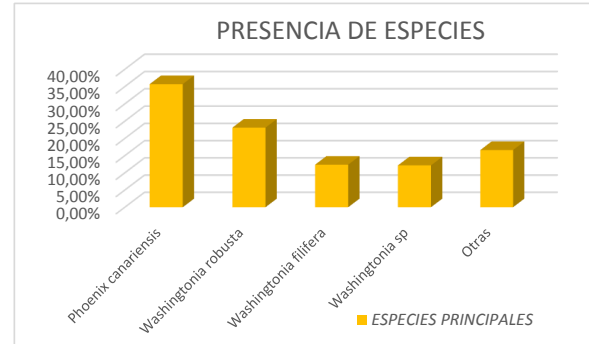

DATOS DENDROMÉTRICOS

| Altura estípite | Uds | % |
|-----------------|-----|--------|
| ≤ 5 m | 326 | 66,13% |
| 5,5 - 10 m | 111 | 22,52% |
| 10,5 - 15 m | 23 | 4,67% |
| 15,5 - 20 m | 3 | 0,61% |
| 20,5 - 25 m | 1 | 0,20% |
| > 25 m | 2 | 0,41% |
| Sin datos | 27 | 5,48% |

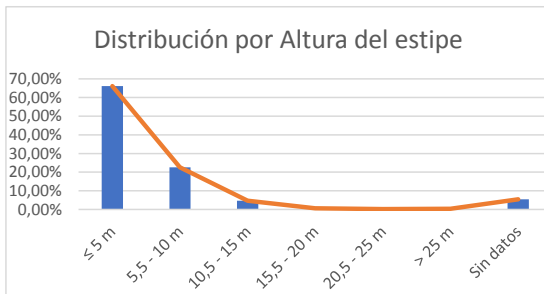

| Especies del Género Phoenix | Uds | % |
|-----------------------------|-----|------|
| Hembras | 66 | 29,2 |
| Machos | 49 | 21,7 |
| Sin determinar | 111 | 49,1 |
| Hijuelos | 21 | 9,3 |

ENTORNO

| Vial | % |
|-----------|------|
| Tipo A | 47,9 |
| Tipo B | 12,8 |
| Tipo C | 25,8 |
| Tipo D | 6,4 |
| Tipo E | 0,0 |
| Sin datos | 7,1 |

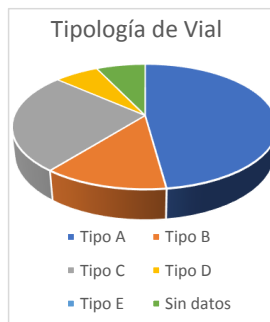

| Ancho acera | % |
|-------------|------|
| ≤ 2,9 m | 2,0 |
| 3 - 3,9 m | 2,4 |
| 4 - 5,9 m | 6,7 |
| ≥ 6 m | 81,4 |
| Sin datos | 7,5 |

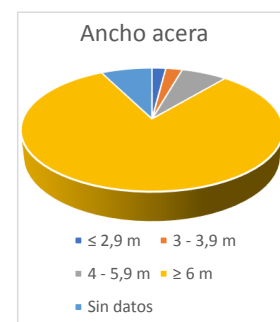

DEFECTOS Y AFECCIONES

| | Uds | % |
|---------------------------|-----|------|
| Ocultación por trepadoras | 1 | 0,2 |
| Fisuras | 0 | 0,0 |
| Cavidades | 7 | 1,4 |
| Estrangulamientos | 4 | 0,8 |
| Inclinación del estípite | 33 | 6,7 |
| Inclinación del cogollo | 20 | 4,1 |
| Estrechamiento | 28 | 5,7 |
| Sobrepeso en copa | 27 | 5,5 |
| Hijuelos | 0 | 0,0 |
| Sin defectos registrados | 382 | 77,5 |

Defectos de palmeras (% sobre el total de palmeras del distrito)

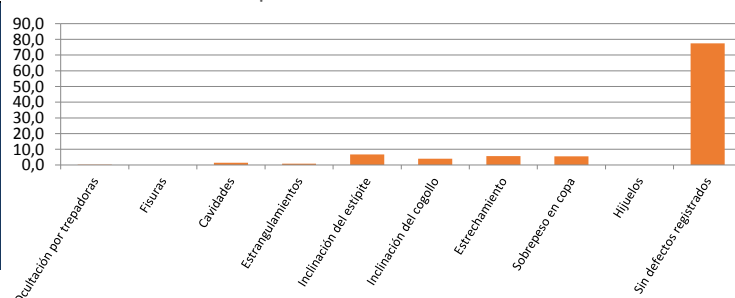

FICHA DE ARBOLADO POR DISTRITO PLAN DIRECTOR DEL ARBOLADO URBANO DE LA CIUDAD DE SEVILLA

DESCRIPCION DEL ARBOLADO DE ZONAS VERDES

CARACTERÍSTICAS DE LOS ÁRBOLES

Nº Árboles 14.763

| Posición | % |
|------------|--------|
| Alineación | 30,77% |
| Grupo | 62,59% |
| Individual | 1,57% |
| Mediana | 4,53% |
| Sin datos | 0,53% |

| Superficie | % |
|------------|--------|
| Arbusto | 0,21% |
| Césped | 20,21% |
| Flor | 0,00% |
| Pavimento | 5,38% |
| Pradera | 61,87% |
| Tierra | 11,66% |
| Sin datos | 0,67% |

| Alcorque | % |
|------------|--------|
| Adoptado | 0,00% |
| Corrido | 1,94% |
| Individual | 9,51% |
| Terrizo | 26,04% |
| Sin datos | 62,51% |

| ESPECIES PRINCIPALES | Uds | % | Altura media (m) | Perímetro med. (cm) | D. copa med. (m) | R. Plantado / No Consolidado | Joven | Maduro | Viejo / Decrépito | Sin datos |
|--------------------------|---------------|------------|------------------|---------------------|------------------|------------------------------|--------------|---------------|-------------------|--------------|
| <i>Citrus aurantium</i> | 1.943 | 13 | 4,5 | 40,4 | 2,7 | 52 | 354 | 1.529 | 7 | 1 |
| <i>Pinus pinea</i> | 1.727 | 12 | 8,3 | 104,4 | 6,9 | 20 | 116 | 1.581 | 0 | 10 |
| <i>Ceratonia siliqua</i> | 1.210 | 8 | 4,8 | 88,1 | 5,7 | 44 | 57 | 1.089 | 16 | 4 |
| <i>Celtis australis</i> | 1.106 | 7 | 4,5 | 35,8 | 1,5 | 207 | 515 | 379 | 0 | 5 |
| <i>Ulmus pumila</i> | 891 | 6 | 7,7 | 95,1 | 4,3 | 12 | 108 | 735 | 36 | 0 |
| <i>Olea europaea</i> | 823 | 6 | 4,9 | 68,2 | 4,2 | 39 | 307 | 474 | 2 | 1 |
| <i>Melia azedarach</i> | 617 | 4 | 7,8 | 91,2 | 5,5 | 2 | 82 | 532 | 0 | 1 |
| <i>Quercus suber</i> | 613 | 4 | 5,0 | 63,9 | 3,8 | 32 | 248 | 329 | 3 | 1 |
| <i>Quercus ilex</i> | 500 | 3 | 5,1 | 63,9 | 4,4 | 38 | 139 | 316 | 7 | 0 |
| Otras | 5.333 | 36 | - | - | - | 143 | 984 | 4.217 | 94 | 1.217 |
| TOTAL | 14.763 | 100 | 6,7 | 78,2 | 5,0 | 589 | 2.910 | 11.181 | 165 | 1.240 |

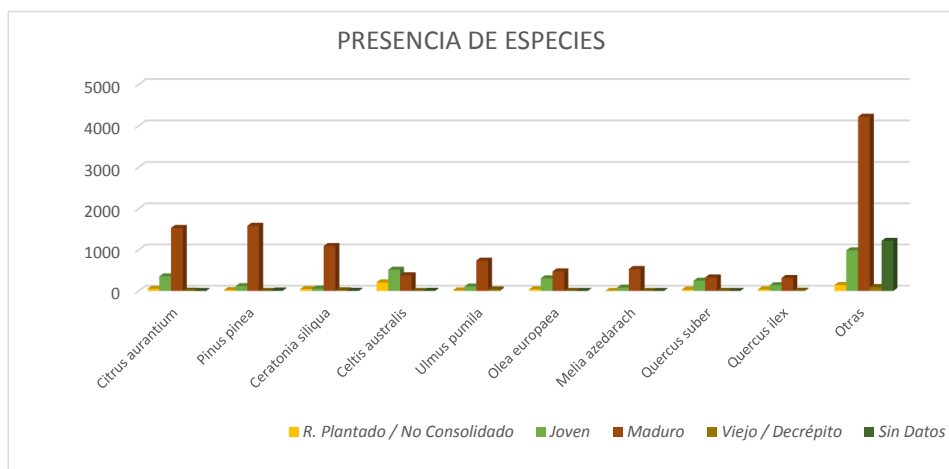

DATOS DENDROMÉTRICOS Y EDAD

| Perímetro | Uds | % |
|-----------|-------|--------|
| ≤ 30 | 1.991 | 13,49% |
| 31 - 60 | 3.981 | 26,97% |
| 61 - 100 | 5.048 | 34,19% |
| 101 - 150 | 2.845 | 19,27% |
| 151 - 200 | 609 | 4,13% |
| > 200 | 265 | 1,80% |
| Sin datos | 24 | 0,16% |

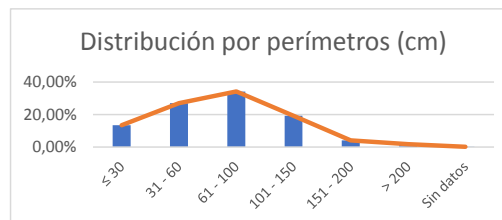

| Altura (m) | Uds | % |
|------------|-------|--------|
| ≤ 5 | 6.256 | 42,38% |
| 5,5 - 10 | 6.832 | 46,28% |
| 10,5 - 15 | 1.143 | 7,74% |
| 15,5 - 20 | 458 | 3,10% |
| > 20 | 64 | 0,43% |
| Sin datos | 10 | 0,07% |

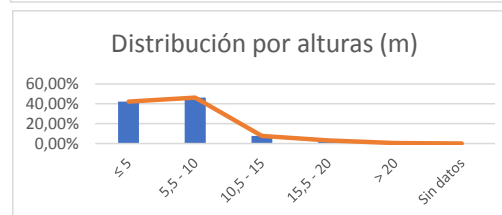

| Edad | Uds | % |
|----------------|--------|--------|
| R. Plantado | 450 | 3,05% |
| No consolidado | 130 | 0,88% |
| Joven | 2.883 | 19,53% |
| Maduro | 11.129 | 75,38% |
| Viejo | 61 | 0,41% |
| Decrépito | 74 | 0,50% |
| Sin datos | 36 | 0,24% |

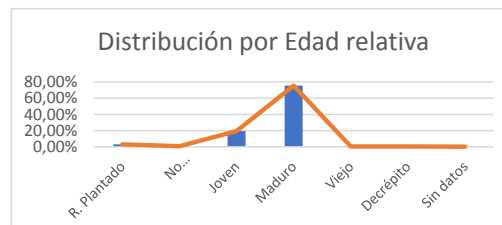

FICHA DE ARBOLADO POR DISTRITO PLAN DIRECTOR DEL ARBOLADO URBANO DE LA CIUDAD DE SEVILLA

DESCRIPCION DEL ARBOLADO DE ZONAS VERDES (continuación)

DEFECTOS

| | Uds | % |
|--------------------------|-------|----|
| Inclinación | 3.125 | 21 |
| Madera vista en base | 1.248 | 8 |
| Madera vista en tronco | 2.660 | 18 |
| Hueco en base | 353 | 2 |
| Hueco en tronco | 536 | 4 |
| Hueco en copa | 143 | 1 |
| Ramas secas | 1.394 | 9 |
| Sin defectos registrados | 7.213 | 49 |

Defectos (% sobre el total de árboles del distrito)

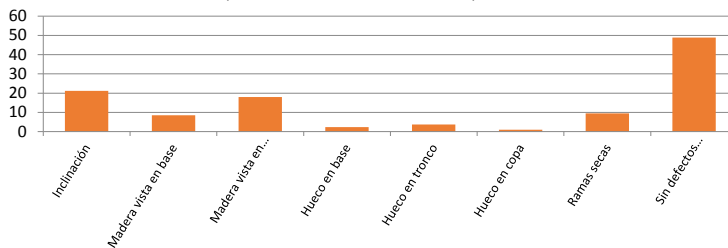

CARACTERÍSTICAS DE LAS PALMERAS

Nº Palmeras

726

| Posición | % |
|------------|--------|
| Alineación | 25,17% |
| Grupo | 53,13% |
| Individual | 3,60% |
| Mediana | 12,65% |
| Sin datos | 5,45% |

| Superficie | % |
|------------|--------|
| Arbusto | 1,16% |
| Césped | 29,47% |
| Flor | 0,00% |
| Pavimento | 0,00% |
| Pradera | 40,37% |
| Tierra | 12,76% |
| Sin datos | 16,24% |

| Alcorque | % |
|------------|--------|
| Adoptado | 0,00% |
| Corrido | 3,48% |
| Individual | 11,83% |
| Terrizo | 48,61% |
| Sin datos | 36,08% |

| ESPECIES PRINCIPALES | Uds | % | Altura estípite media (m) |
|-----------------------------|------------|----------------|---------------------------|
| <i>Washingtonia robusta</i> | 192 | 26,45% | 9 |
| <i>Chamaerops humilis</i> | 161 | 22,18% | 1 |
| <i>Phoenix canariensis</i> | 161 | 22,18% | 3 |
| <i>Phoenix dactylifera</i> | 115 | 15,84% | 6 |
| Otras | 97 | 13,36% | - |
| TOTAL | 726 | 100,00% | 5 |

PRESENCIA DE ESPECIES

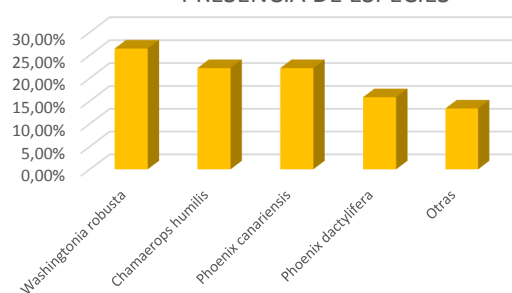

DATOS DENDROMÉTRICOS

| Altura estípite | Uds | % |
|-----------------|-----|--------|
| ≤ 5 m | 369 | 50,83% |
| 5,5 - 10 m | 239 | 32,92% |
| 10,5 - 15 m | 43 | 5,92% |
| 15,5 - 20 m | 8 | 1,10% |
| 20,5 - 25 m | 2 | 0,28% |
| > 25 m | 0 | 0,00% |
| Sin datos | 65 | 8,95% |

Distribución por Altura del estípite

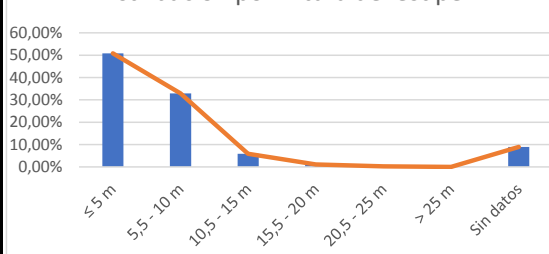

| Especies del Género Phoenix | Uds | % |
|-----------------------------|-----|----|
| Hembras | 63 | 23 |
| Machos | 83 | 30 |
| Sin determinar | 133 | 48 |
| Hijuelos | 0 | 0 |

DEFECTOS Y AFECCIONES

| | Uds | % |
|---------------------------|-----|-----|
| Ocultación por trepadoras | 0 | 0 |
| Fisuras | 0 | 0 |
| Cavidades | 24 | 3,3 |
| Estrangulamientos | 4 | 0,6 |
| Inclinación del estípite | 63 | 8,7 |
| Inclinación del cogollo | 5 | 0,7 |
| Estrechamiento | 44 | 6,1 |
| Sobrepeso en copa | 40 | 5,5 |
| Hijuelos | 0 | 0 |
| Sin defectos registrados | 582 | 80 |

Defectos de palmeras (% sobre el total de palmeras del distrito)

