

Expediente 70/2021

AP-136-2021
AAP

El Excmo. Sr. Alcalde, y por delegación, el Director General de Medio Ambiente, Parques y Jardines, con fecha 6 de mayo de 2021, se ha servido decretar lo siguiente:

*"Visto el informe emitido por el Servicio Técnico de Parques y Jardines en relación al apeo de un ejemplar de Pinus pinea con nº de ID 12.952 situado en Parque del Tamarguillo (AP-136-2021), que se ha realizado sin autorización previa por las causas que se especifican a continuación, a tenor de lo acordado por el Ayuntamiento Pleno, en sesión celebrada el día 15 de diciembre de 2005, tomo conocimiento del mencionado apeo. De acuerdo con el informe del Servicio Técnico: **MOTIVO DE APEO:** Árbol muerto por ataque plaga escolítidos. Se ha procedido, sin autorización previa, al apeo de un ejemplar de Pinus pinea, situado en el Parque del Tamarguillo, debido a infestación por escolítidos que ha secado el árbol. Es necesaria la eliminación y gestión de los restos para preservar la integridad de los árboles cercanos. **ESTADO GENERAL:** Árbol seco. **OBSERVACIONES:** Se observa afectación en todo el árbol, por lo que se realiza la tala por muerte del mismo, tratamiento de los restos con insecticida y retirada inmediata a gestor autorizado para intentar controlar la expansión de esta plaga."*

Lo que notifico para su conocimiento y oportunos efectos.

En Sevilla, a la fecha indicada en el pie de firma del presente documento.

El Jefe del Servicio Administrativo de Parques y Jardines

SRA. JEFE DEL SERVICIO DE PARQUES Y JARDINES

Avda. de Molini, 4. Pabellón Marroquí
41012 Sevilla
Teléfono 95 54 73232
Fax 95 54 73242

Código Seguro De Verificación	ftFz7VN1wee/plw1fm1HCA==	Estado	Fecha y hora
Firmado Por	Pablo Rodriguez Zulategui	Firmado	06/05/2021 10:35:23
Observaciones		Página	1/1
Url De Verificación	https://www.sevilla.org/verifirmav2/code/ftFz7VN1wee/plw1fm1HCA==		



FICHA DE APEO DE ARBOLADO VIARIO (136/21) PARTE 2ª

MOTIVO DEL APEO: ÁRBOL MUERTO POR ATAQUE PLAGA ESCOLITIDOS

1. **FECHA:** 30/04/20
2. **SITUACIÓN:** Parque del Tamarguillo **DISTRITO:** Este-Alcosa-Torreblanca
3. **ESPECIE:** *Pinus pinea* **Nº ID:** 12952
4. **P.C. (cm):** 87 **ALTURA (m):** 8,5 **SITUACIÓN:** Pradera natural
5. **LATITUD DE ACERADO:** No procede.
6. **LESIONES GRAVES:** Árbol con gran infectación por plaga de escolítidos que ha provocado la seca del mismo.
7. **ESTADO GENERAL:** Árbol seco.
8. **OBSERVACIONES:** Se observa afectación en todo el árbol, por lo que se realiza la tala por muerte del mismo, tratamiento de los restos con insecticida y retirada inmediata a gestor autorizado para intentar controlar la expansión de esta plaga.
9. **FOTOGRAFÍAS:**



10. PLANO SITUACIÓN:

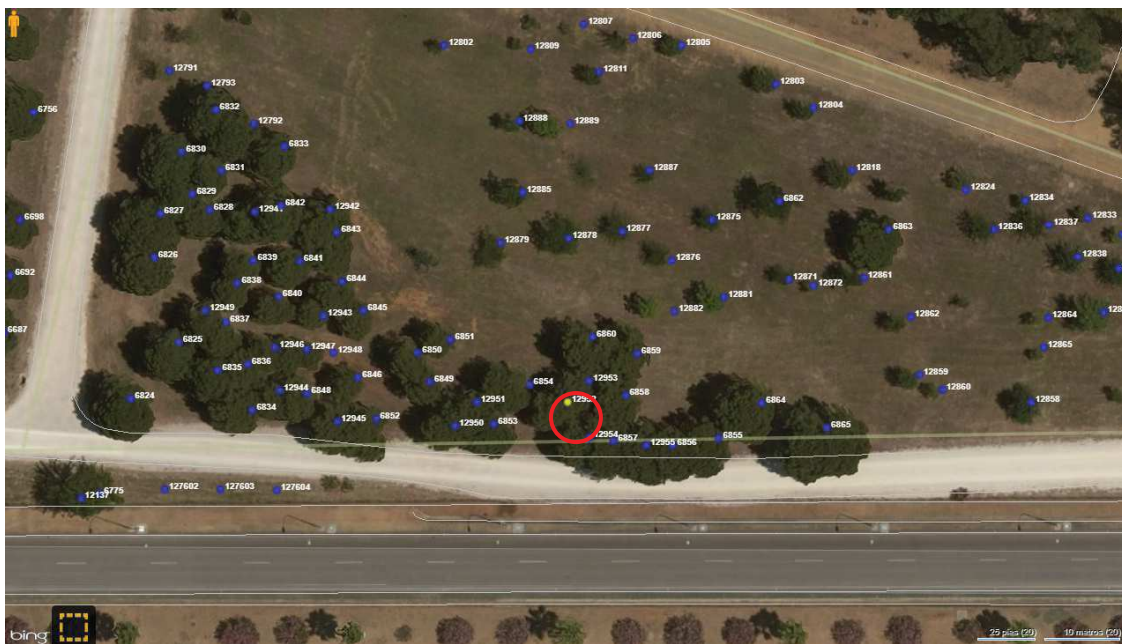
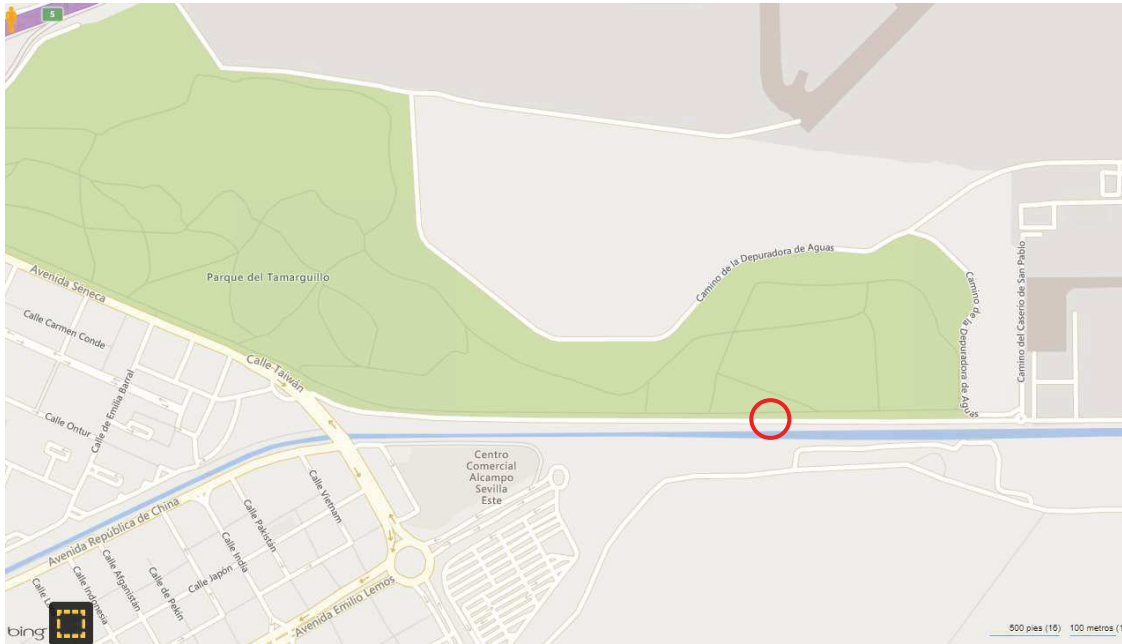

Ávda. de Moliní, 4. Pabellón Marroquí
41012 Sevilla
Teléfono 95 547 32 32
Telefax 95 547 32 42
www.parquesyjardines.sevilla.org