

Expediente 70/2021

AP-360-2021
CAF

El Excmo. Sr. Alcalde, y por delegación, el Director General de Medio Ambiente, Parques y Jardines, con fecha 27 de septiembre de 2021, se ha servido decretar lo siguiente:

*"Visto el informe emitido por el Servicio Técnico de Parques y Jardines en relación al apeo de un ejemplar de Tipuana tipu con nº de ID 28.913 situado en la Ronda de la Doctora Oeste (AP-360-2021), que se ha realizado sin autorización previa por las causas que se especifican a continuación, a tenor de lo acordado por el Ayuntamiento Pleno, en sesión celebrada el día 15 de diciembre de 2005, tomo conocimiento del mencionado apeo. De acuerdo con el informe del Servicio Técnico: **MOTIVO DE APEO:** Colapso de árbol muerto. Se ha procedido, sin autorización previa, al apeo de un ejemplar adulto de Tipuana tipu, situado en la Ronda de la Doctora Oeste, que se encontraba muerto, con necrosis de la totalidad de los tejidos funcionales. Tras la jornada de lluvias del día 14 de septiembre, se registra el vuelco del ejemplar durante la noche, cayendo sobre la zona de aparcamiento sin causar daños materiales. El fallo se produce por la saturación hídrica del suelo del alcorque, sumada al debilitamiento mecánico definitivo y pérdida de resistencia estructural de la madera disfuncional en degradación. **ESTADO GENERAL:** Árbol adulto muerto, con porte levemente alterado, estructurado. **OBSERVACIONES:** Afecciones fúngicas radiculares, inducidas por perjuicios abióticos como compactación y daños en la zona hipogea, como posible origen del declive terminal del ejemplar".*

Lo que notifico para su conocimiento y oportunos efectos.

En Sevilla, a la fecha indicada en el pie de firma del presente documento.
El Jefe del Servicio Administrativo de Parques y Jardines

SRA. JEFE DEL SERVICIO DE PARQUES Y JARDINES

Avda. de Moliní, 4. Pabellón Marroquí
41012 Sevilla
Teléfono 95 54 73232
Fax 95 54 73242

Código Seguro De Verificación	sWtI4xbxpMBU0EddTtwuZEQ==	Estado	Fecha y hora
Firmado Por	Pablo Rodriguez Zulategui	Firmado	28/09/2021 08:09:12
Observaciones		Página	1/1
Url De Verificación	https://www.sevilla.org/verifirmav2/code/sWtI4xbxpMBU0EddTtwuZEQ==		



FICHA DE APEO DE ARBOLADO VIARIO (360/21) PARTE 2ª

MOTIVO DEL APEO: Colapso de árbol muerto

1. **FECHA:** 15/09/21
2. **SITUACIÓN:** Ronda de la Doctora Oeste **DISTRITO:** Cerro Amate
3. **ESPECIE:** *Tipuana tipu* **Nº ID:** 28913
4. **P.C. (cm):** 76 **ALTURA (m):** 8 **ALCORQUE (m):** Cuadrado individual
5. **LATITUD DE ACERADO:** Acceso a viviendas, con franja de aparcamiento en línea y calzada de un carril de circulación por sentido.
6. **LESIONES GRAVES:** 100% ramas secas y descortezado en fuste y ejes principales. Vuelco sobre zona de aparcamiento durante la noche, tras jornada de lluvias moderadas (14 de septiembre). Una vez ocurrido el fallo, se observa la total descomposición fúngica del anclaje radicular.
7. **ESTADO GENERAL:** Árbol adulto muerto, con porte levemente alterado, estructurado.
8. **OBSERVACIONES:** Afecciones fúngicas radiculares, inducidas por perjuicios abióticos como compactación y daños en la zona hipogea, como posible origen del declive terminal del ejemplar.
9. **FOTOGRAFÍAS:**

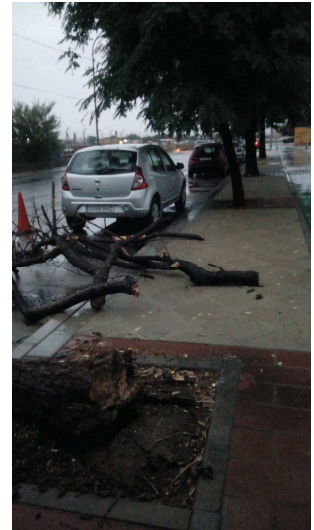

10. PLANO SITUACIÓN:

