

ADE 2022/\_\_\_

Visto el informe emitido por el Negociado de Jardines del Real Alcázar, sobre la necesidad de eliminación de un ejemplar de *Aesculus hippocastanum* con id nº 2099, situado en los jardines del Real Alcázar, en virtud de lo acordado por el Excmo. Ayuntamiento Pleno en sesión celebrada el día 15 de diciembre de 2005 y por las facultades conferidas en los Estatutos del Patronato, VENGO EN RESOLVER:

ÚNICO.- *Aesculus hippocastanum* con id nº 2099, situado en los jardines del Real Alcázar de acuerdo con el informe Técnico emitido al respecto.

MOTIVO DEL APEO: Árbol completamente muerto.

ESTADO GENERAL: Ejemplar de *Aesculus hippocastanum* seco al 100% desde hace más de un año, de gran porte. Presenta seca. Causa de la seca sin determinar. Se estima que el origen del declive terminal del ejemplar ha podido ser debido a probable efecto de altas temperaturas por climatología adversa a su hábitat en los últimos años. Ubicado en parterre sin tránsito de personas.

OBSERVACIONES: Conlleva riesgo moderado.

En Sevilla, a la fecha indicada en el pie de firma del presente documento.

LA DIRECTORA DEL PATRONATO Y DE LA CASA CONSISTORIAL

<b>Código Seguro De Verificación</b>	gsfULWJPFgrRzpIm7vHemw==	<b>Estado</b>	<b>Fecha y hora</b>	
<b>Firmado Por</b>	Isabel Rodriguez Rodriguez	Firmado	02/12/2022 09:47:32	
<b>Observaciones</b>		<b>Página</b>	1/1	
<b>Url De Verificación</b>	<a href="https://www.sevilla.org/verifirmav2/code/gsfULWJPFgrRzpIm7vHemw==">https://www.sevilla.org/verifirmav2/code/gsfULWJPFgrRzpIm7vHemw==</a>			

**COMUNICACIÓN DE APEO DE ARBOLADO MOTIVADO POR ÁRBOL MUERTO**

**A/A: Hábitat Urbano Cultura y Turismo**  
**Delegación de Parques y Jardines**  
**Dirección General de Medio Ambiente, Parques y Jardines**  
**Servicio de Parques y Jardines**  
**Ayuntamiento de Sevilla**

**ID: 2099**

**Código Apeo:**

**UBICACIÓN: Jardines del Real Alcázar**

**Árbol: *Aesculus hippocastanum***

Por la presente se procede a la comunicación del apeo de un ejemplar de *Aesculus hippocastanum* por estar completamente muerto, presentando ejes principales y secundarios secos al 100%.

Dado que no es recuperable su estado, se comunica su apeo.

Se adjunta información en la comunicación de apeo con fotografías y plano de situación.

Sevilla, a la fecha que figura al pie de firma,  
EL INGENIERO AGRÍCOLA  
NEGOCIADO JARDINES DEL REAL ALCÁZAR DE SEVILLA  
Fdo. José Muñoz Marín

<b>Código Seguro De Verificación</b>	qxy0BOX9SaclLTogQHSvrg==	<b>Estado</b>	<b>Fecha y hora</b>
<b>Firmado Por</b>	Jose Muñoz Marín	Firmado	01/12/2022 13:28:37
<b>Observaciones</b>		<b>Página</b>	1/4
<b>Url De Verificación</b>	<a href="https://www.sevilla.org/verifirmav2/code/qxy0BOX9SaclLTogQHSvrg==">https://www.sevilla.org/verifirmav2/code/qxy0BOX9SaclLTogQHSvrg==</a>		



**COMUNICACIÓN DE APEO DE ARBOLADO**

**MOTIVO DEL APEO:** Árbol muerto

1. **FECHA:** 29 de noviembre de 2022.
2. **SITUACIÓN:** Jardines del Real Alcázar. Zona ardim del Marqués de la Vega Inclán  
**Nº ID:** 2099  
 Coordenadas del árbol: (UTM30N ETRS89, EPSG:25830): X: 2355288.21, Y: 4141633.95
3. **ESPECIE:** *Aesculus hippocastanum*
4. **P.C. (cm):** 225
5. **ALTURA (m):** 15,1
6. **ALCORQUE (m):** Ubicada en parterre de suelo terrizo
7. **LATITUD DE ACERADO (m):** No
8. **LESIONES GRAVES:**
  - Ejemplar adulto de *Aesculus hippocastanum* seco al 100% desde hace más de un año, de porte mediano, causa de la seca sin determinar. Ubicada en parterre sin tránsito de personas.
9. **ESTADO GENERAL:**
  - Necrosis de la totalidad de los tejidos funcionales, causando el decaimiento irreversible del ejemplar que actualmente se encuentra muerto, con progresivo riesgo potencial de fallo de partes o del árbol completo por debilitamiento mecánico y pérdida de resistencia estructural de la madera
  - Árbol adulto muerto, estructurado, sin defectos iniciales mecánicos aparentes que pueden agravarse con el paso del tiempo.
10. **OBSERVACIONES:**
  - Ejemplar de gran porte.
  - No hay presencia de insectos xilófagos, hongos o putrefacciones. Tampoco sintomatología de antracnosis algo común en esta especie. No existen otras plantas próximas de la misma especie con igual sintomatología.

<b>Código Seguro De Verificación</b>	qxy0BOX9SaclLTogQHSvrg==	<b>Estado</b>	<b>Fecha y hora</b>	
<b>Firmado Por</b>	Jose Muñoz Marín	Firmado	01/12/2022 13:28:37	
<b>Observaciones</b>		<b>Página</b>	2/4	
<b>Url De Verificación</b>	<a href="https://www.sevilla.org/verifirmav2/code/qxy0BOX9SaclLTogQHSvrg==">https://www.sevilla.org/verifirmav2/code/qxy0BOX9SaclLTogQHSvrg==</a>			

- Se estima que el origen del declive terminal del ejemplar ha podido ser debido a probable efecto de altas temperaturas por climatología adversa a su hábitat en los últimos años.

**11. FOTOGRAFÍAS:**

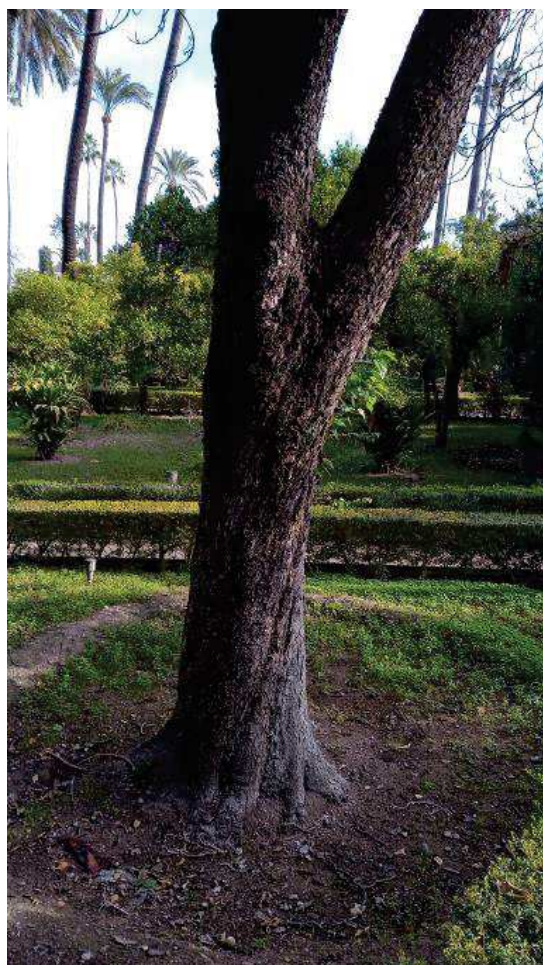
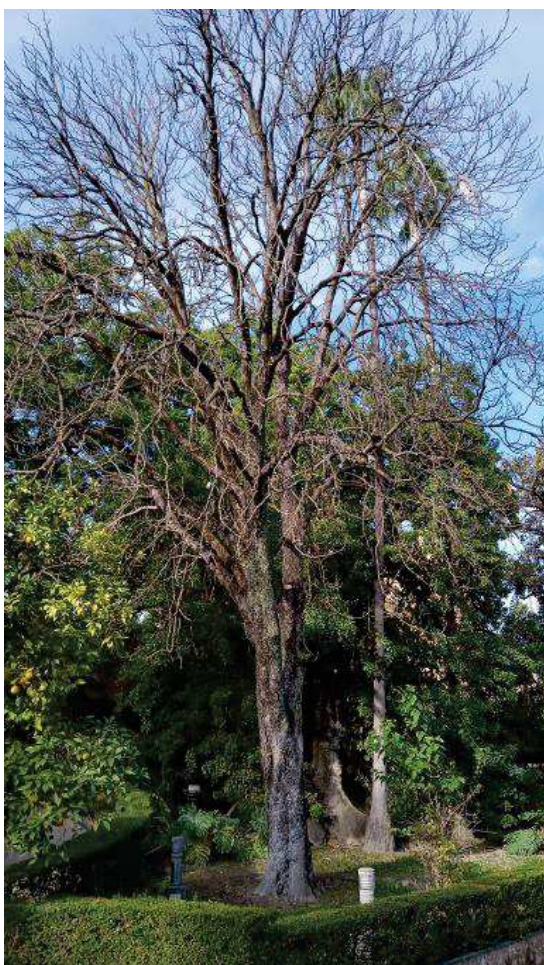

<b>Código Seguro De Verificación</b>	qxy0BOX9SaclLTOgQHSvrg==	<b>Estado</b>	<b>Fecha y hora</b>
<b>Firmado Por</b>	Jose Muñoz Marín	Firmado	01/12/2022 13:28:37
<b>Observaciones</b>		<b>Página</b>	3/4
<b>Url De Verificación</b>	<a href="https://www.sevilla.org/verifirmav2/code/qxy0BOX9SaclLTOgQHSvrg==">https://www.sevilla.org/verifirmav2/code/qxy0BOX9SaclLTOgQHSvrg==</a>		



**12. PLANO DE SITUACIÓN:**

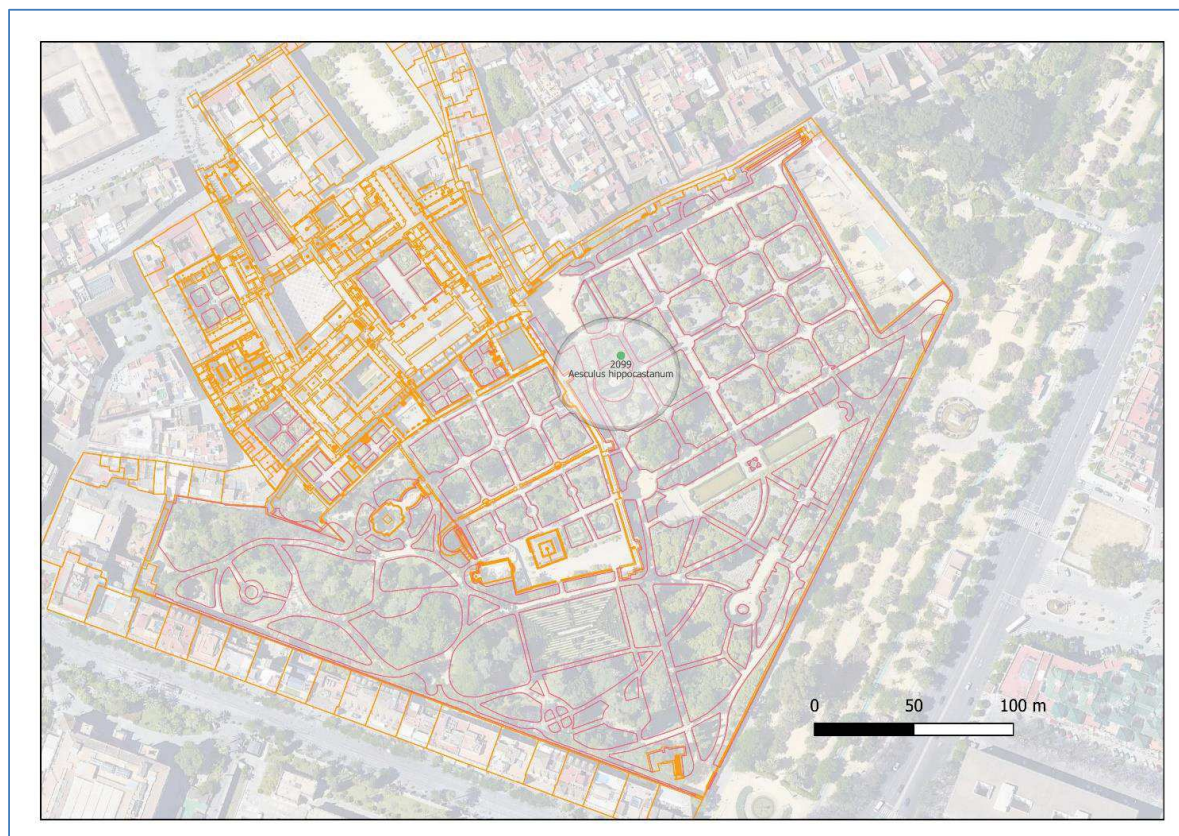

<b>Código Seguro De Verificación</b>	qxy0BOX9SaclLTogQHSvrg==	<b>Estado</b>	<b>Fecha y hora</b>
<b>Firmado Por</b>	Jose Muñoz Marín	Firmado	01/12/2022 13:28:37
<b>Observaciones</b>		<b>Página</b>	4/4
<b>Url De Verificación</b>	<a href="https://www.sevilla.org/verifirmav2/code/qxy0BOX9SaclLTogQHSvrg==">https://www.sevilla.org/verifirmav2/code/qxy0BOX9SaclLTogQHSvrg==</a>		

