

Expediente 1/2022

AP-498-2022
CAF

El Excmo. Sr. Alcalde, y por delegación, el Director General de Medio Ambiente, Parques y Jardines, con fecha 20 de diciembre de 2022, se ha servido decretar lo siguiente:

*"Visto el informe emitido por el Servicio Técnico de Parques y Jardines en relación al apeo de un ejemplar de **Celtis australis** con nº de ID 17 situado en la Plaza del Duque (AP-498-2022), que se ha realizado sin autorización previa por las causas que se especifican a continuación, a tenor de lo acordado por el Ayuntamiento Pleno, en sesión celebrada el día 15 de diciembre de 2005, tomo conocimiento del mencionado apeo. De acuerdo con el informe del Servicio Técnico: **MOTIVO DE APEO:** Riesgo no tolerable. Se ha procedido, sin autorización previa, al apeo de un ejemplar de almez (*Celtis australis*) situado en la Plaza del Duque. Se trataba de un almez joven en alineación situado en alcorque recientemente ampliado. Inclinado en unos 20º al menos desde enero del 2014, tras periodo de tormentas con rachas de vientos fuertes durante este mes se observó señales claras de levantamiento de la plataforma radicular comprobándose en días posteriores que el árbol continuaba moviéndose y que era posible cimbrarlo con la fuerza de un brazo. Tras el apeo se comprueba la existencia de una raíz estrangulante, posiblemente desarrollada por confinamiento del sistema radicular en el anterior alcorque. Tras la evaluación visual y posterior categorización del nivel de riesgo según la metodología TRAQ, el posible fallo por vuelco radicular se clasifica como de **RIESGO EXTREMO** para peatones en la actualidad. Por lo tanto, se procede al apeo urgente del ejemplar al suponer un riesgo inadmisiblesin que sea posible otra acción o intervención razonablemente viable que pueda mitigar dicho riesgo. **ESTADO GENERAL:** Vigoroso. **OBSERVACIONES:** Se trataba de un almez joven en alineación situado en alcorque sobre pavimento. El acerado circundante había sido recientemente -julio del 2022- reparado y el alcorque ampliado, aunque no se habían observado señales en copa por posibles daños en raíces-. Inclinado en unos 20º al menos desde enero del 2014 sin que hubiera aparente corrección en copa, tras EMA -segunda semana de diciembre del 2022- se observó señales claras de levantamiento de la plataforma radicular: grietas circulares en el suelo alrededor del tronco con levantamiento a tensión y hundimiento a compresión de la plataforma radicular, comprobándose en días posteriores a la tormenta que el árbol continuaba moviéndose y que era posible cimbrarlo con la fuerza de un brazo. La estructura de la copa estaba formada por ramas primarias en macolla que interferían con una farola y tránsito de autobuses, por lo que había sido sometido a podas de refaldeo, entre otras.*

Avda. de Moliní, 4. Pabellón Marroquí
41012 Sevilla
Teléfono 95 54 73232
Fax 95 54 73242

Código Seguro De Verificación	FYbthrrnM0uqpVymZ1He8A==	Estado	Fecha y hora
Firmado Por	Maria del Pilar Dominguez-Adame Lanuza	Firmado	20/12/2022 14:59:18
Observaciones		Página	1/2
Url De Verificación	https://www.sevilla.org/verifirmav2/code/FYbthrrnM0uqpVymZ1He8A==		



Tras el apeo se comprueba la existencia de una raíz estrangulante, posiblemente desarrollada por confinamiento del sistema radicular en el anterior alcorque. Tras la evaluación visual y posterior categorización del nivel de riesgo según la metodología TRAQ, el posible fallo por vuelco radicular se clasifica como de RIESGO EXTREMO para peatones en la actualidad. Por lo tanto, se procede al apeo urgente del ejemplar al suponer un riesgo inadmisiblesin que sea posible otra acción o intervención razonablemente viable que pueda mitigar dicho riesgo".

Lo que notifico para su conocimiento y oportunos efectos.

En Sevilla, a la fecha indicada en el pie de firma del presente documento.

El Jefe del Servicio Administrativo de Parques y Jardines

P.A.

La Adjunta a la Jefatura del Servicio

SRA. JEFE DEL SERVICIO DE PARQUES Y JARDINES

Avda. de Moliní, 4. Pabellón Marroquí
41012 Sevilla
Teléfono 95 54 73232
Fax 95 54 73242

Código Seguro De Verificación	FYbthrRnM0uqpVymZ1He8A==	Estado	Fecha y hora
Firmado Por	Maria del Pilar Dominguez-Adame Lanuza	Firmado	20/12/2022 14:59:18
Observaciones		Página	2/2
Url De Verificación	https://www.sevilla.org/verifirmav2/code/FYbthrRnM0uqpVymZ1He8A==		



FICHA DE COMUNICADO DE APEO DE ARBOLADO ZONA VERDE (498-2022) 2ª PARTE

MOTIVO DEL APEO: RIESGO NO TOLERABLE

1. FECHA: 15-12-22.

2. SITUACIÓN: DEL DUQUE, JARDINES PLAZA.

Distrito: Casco Antiguo.

ID: 17.

3. ESPECIE: *Celtis australis*.

4. P.C. (c.m): 70. **ALTURA (m):** 11. **ALCORQUE (m):** En alcorque sobre pavimento.

5. LATITUD DE ACERADO: Inventariado.

6. LESIONES GRAVES:

Levantamiento de la plataforma radicular.

7. ESTADO GENERAL:

Vigoroso.

8. OBSERVACIONES:

Se trataba de un almez joven en alineación situado en alcorque sobre pavimento. El acerado circundante había sido recientemente -julio del 2022- reparado y el alcorque ampliado, aunque no se habían observado señales en copa por posibles daños en raíces-. Inclinado en unos 20º al menos desde enero del 2014 sin que hubiera aparente corrección en copa, tras EMA -segunda semana de diciembre del 2022- se observó señales claras de levantamiento de la plataforma radicular: grietas circulares en el suelo alrededor del tronco con levantamiento a tensión y hundimiento a compresión de la plataforma radicular, comprobándose en días posteriores a la tormenta que el árbol continuaba moviéndose y que era posible cimbrarlo con la fuerza de un brazo. La estructura de la copa estaba formada por ramas primarias en macolla que interferían con una farola y tránsito de autobuses, por lo que había sido sometido a podas de refaldeo, entre otras. Tras el apeo se comprueba la existencia de una raíz estrangulante, posiblemente desarrollada por confinamiento del sistema radicular en el anterior alcorque.

Tras la evaluación visual y posterior categorización del nivel de riesgo según la metodología TRAQ, el posible fallo por vuelco radicular se clasifica como de RIESGO EXTREMO para peatones en la actualidad. Por lo tanto, se procede al apeo urgente del ejemplar al suponer un riesgo inadmisibles sin que sea posible otra acción o intervención razonablemente viable que pueda mitigar dicho riesgo.

9. FOTOGRAFÍAS



Localización: Plaza del Duque, Distrito Casco Antiguo



Vista general: inclinación activa y pérdida de verticalidad, a la izquierda foto del 2022-12 y a la derecha foto actual.

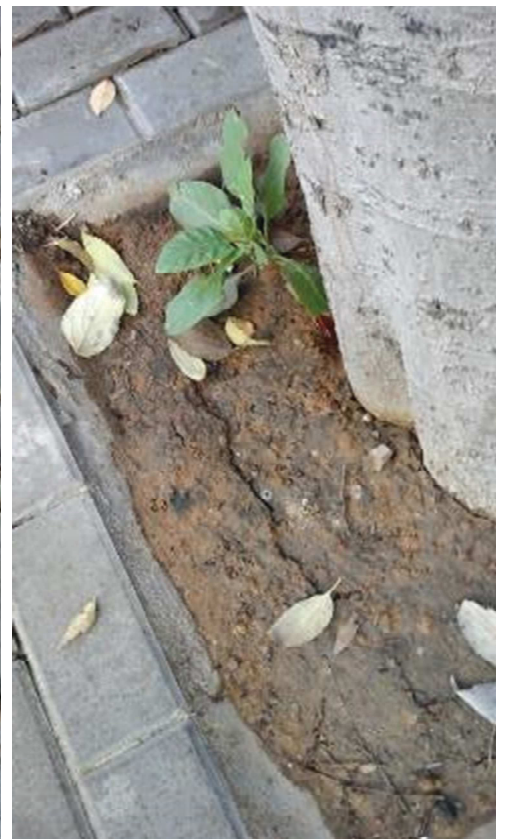
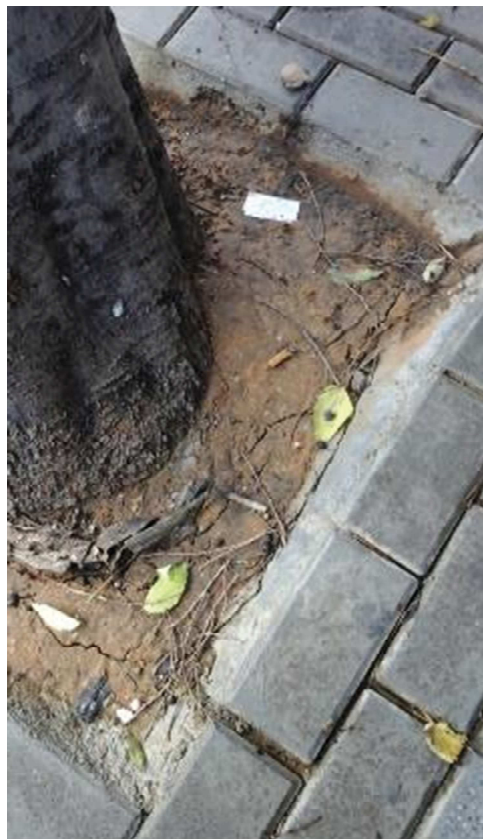

Señales inequívocas de levantamiento de la plataforma radicular tras periodo de tormentas con rachas de vientos de más de 70 km/h: aparición de grietas circulares alrededor del tronco, con levantamiento de la zona a tensión y hundimiento de la zona a compresión. Raíz estrangulante.