

Expediente 1/2022

AP-101-2022  
AAP

El Excmo. Sr. Alcalde, y por delegación, el Director General de Medio Ambiente, Parques y Jardines, con fecha 15 de marzo de 2022, se ha servido decretar lo siguiente:

*"Visto el informe emitido por el Servicio Técnico de Parques y Jardines en relación al apeo de un ejemplar de Phoenix dactylifera sin ID, situado en la Avenida Menéndez Pelayo (AP-101-2022), que se ha realizado sin autorización previa por las causas que se especifican a continuación, a tenor de lo acordado por el Ayuntamiento Pleno, en sesión celebrada el día 15 de diciembre de 2005, tomo conocimiento del mencionado apeo. De acuerdo con el informe del Servicio Técnico: **MOTIVO DE APEO:** Colapso de la palmera completa. Se ha procedido, sin autorización previa, al apeo de un ejemplar de Phoenix dactylifera, situado en la Avenida Menéndez Pelayo, debido a la fractura del estípite sobre carril bici, desde el punto donde emergían 4 ejes adventicios, todos ellos con diámetro similar al del estipe principal, parcialmente solapados y sostenidos por el vallado perimetral del Paseo Catalina de Ribera. Tras el fallo, se observa deterioro mecánico y pudrición incipiente de las fibras en este punto. **ESTADO GENERAL:** Palmera madura con vitalidad media. **OBSERVACIONES:** El colapso se produce el día 3 de marzo a las 20:00 horas, jornada durante la que se registraron lluvias ligeras (2mm) y rachas de viento de hasta 42km/h. En el punto de rotura se observa sobrecarga por emisión de tallos adventicios, deformación del estípite principal debida a esta emergencia de ejes, y deterioro incipiente de las fibras en contacto entre los estípites codominantes en crecimiento."*

Lo que notifico para su conocimiento y oportunos efectos.

En Sevilla, a la fecha indicada en el pie de firma del presente documento.  
El Jefe del Servicio Administrativo de Parques y Jardines

**SRA. JEFE DEL SERVICIO DE PARQUES Y JARDINES**

Avda. de Molini, 4. Pabellón Marroquí  
41012 Sevilla  
Teléfono 95 54 73232  
Fax 95 54 73242

Código Seguro De Verificación	JcPwOmMRBBgah1ziI2pnhw==	Estado	Fecha y hora
Firmado Por	Pablo Rodriguez Zulategui	Firmado	15/03/2022 14:14:54
Observaciones		Página	1/1
Url De Verificación	<a href="https://www.sevilla.org/verifirmav2/code/JcPwOmMRBBgah1ziI2pnhw==">https://www.sevilla.org/verifirmav2/code/JcPwOmMRBBgah1ziI2pnhw==</a>		



**FICHA DE APEO DE ARBOLADO VIARIO (101/22) PARTE 2ª**

**MOTIVO DEL APEO:** Colapso de la palmera completa

1. **FECHA:** 10/03/22
2. **SITUACIÓN:** Avda. Menéndez Pelayo **DISTRITO:** Casco Antiguo
3. **ESPECIE:** *Phoenix dactylifera* **Nº ID:** Sin ID
4. **P.C. (cm):** 125 **ALTURA TOTAL (m):** 13 **ALCORQUE (m):** Parterre corrido
5. **LATITUD DE ACERADO:** Zona de terrizo perimetral al Paseo Catalina de Ribera, junto a carril bici. Ubicación de gran afluencia turística peatonal.
6. **LESIONES GRAVES:** Rotura del estípite a 90cm de altura, punto donde se encontraban anclados cuatro ejes adventicios codominantes, con un diámetro similar al del estipe principal, empotrados y solapados con la verja perimetral del Parque (Paseo Catalina de Ribera) y parcialmente sostenidos por ella. Inclínación previa entorno a 20ºNE. La palmera presentaba varias heridas externas entorno al punto de fractura, y, tras la incidencia, se observa degradación incipiente de las fibras internas aparentemente provocada por agentes fúngicos a partir de las lesiones superficiales.
7. **ESTADO GENERAL:** Palmera madura con vitalidad media.
8. **OBSERVACIONES:** El colapso se produce el día 3 de marzo a las 20:00 horas, jornada durante la que se registraron lluvias ligeras (2mm) y rachas de viento de hasta 42km/h. En el punto de rotura se observa sobrecarga por emisión de tallos adventicios, deformación del estípite principal debida a esta emergencia de ejes, y deterioro incipiente de las fibras en contacto entre los estípites codominantes en crecimiento.
9. **FOTOGRAFÍAS:**

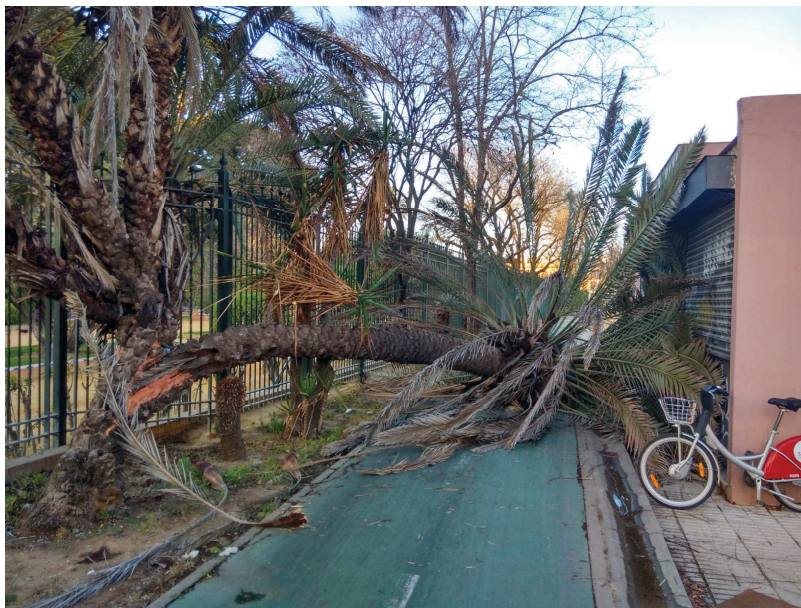

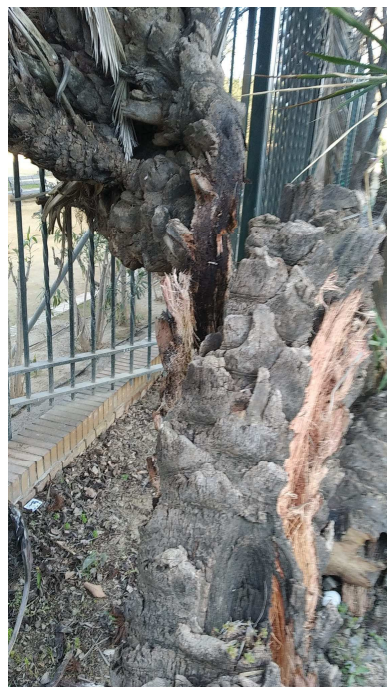
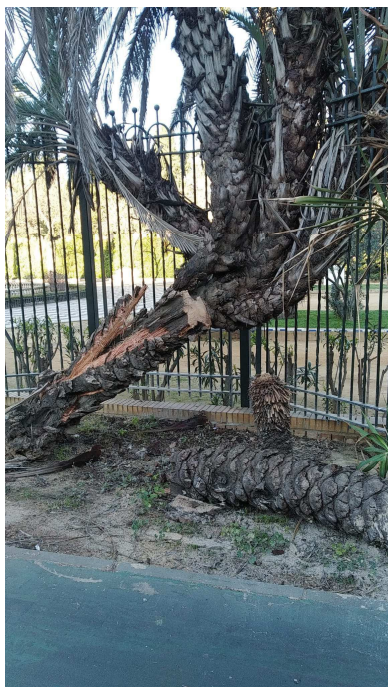

**10. PLANO SITUACIÓN:**

