

Expediente: 419/2024

AP-867-2024 y AP-1455-2024 a AP-1471-2024
AP-1458-2024
PMR

El Excmo. Sr. Alcalde, y por delegación, la Directora General de Arbolado y Parques y Jardines, con fecha 17 de diciembre de 2024, se ha servido decretar lo siguiente:

“ÚNICO.- Autorizar el apeo de un ejemplar *Eucalyptus globulus* con ID 16642, situado en acceso a la Avenida Alcalde Luis Uruñuela desde la SE-30, en el Distrito Sevilla Este (AP-1458-2024). De acuerdo con el informe del Servicio Técnico: **MOTIVO DEL APEO: Incompatibilidad con obra. A causa de la ejecución de las obras de Construcción de carril bus segregado Torreblanca-Sevilla Este-Santa Justa, que interfiere de manera ineludible con la posición arbolada. Inicialmente este ejemplar no estaba contemplado en el proyecto pero para ejecutar el acceso desde la SE-30 hacia la Avda. Alcalde Luis Uruñuela, se ha tenido que desplazar hacia fuera el pie del talud quedando afectado este ejemplar. Después de estudiar las alternativas viables para preservar el árbol afectado, se justifica la solicitud de apeo por criterios **INCOMPATIBILIDAD CON LA OBRA. ESTADO GENERAL:** Alterado. **OBSERVACIONES:** Interferencia ineludible de la posición arbolada con la obra Carril Bus Segregado Torreblanca-Sevilla Este-Santa Justa, la posición del ejemplar solapa con la trayectoria del carril bus y además coincide con una zona de parada. Una vez realizado el estudio y contemplados todos los condicionantes que deben tenerse en cuenta para realizar los trabajos de trasplante con las garantías de éxito requeridas, se concluye que los daños radiculares que se provocarán irremediamente, debido a los cortes requeridos para la delimitación del volumen de cepellón tendrán como consecuencia un importante estrés y decaimiento del estado fisiológico del árbol, sin poder garantizarse una mínima viabilidad del trasplante.”.**

Lo que notifico para su conocimiento y oportunos efectos.

En Sevilla, a la fecha indicada en el pie de firma del presente documento.
El Jefe del Servicio Administrativo de Parques y Jardines

SRA. JEFE DEL SERVICIO DE PARQUES Y JARDINES

Ayuntamiento de Sevilla
Plaza Nueva, 1
41001 Sevilla
+34 955 010 010
www.sevilla.org

Código Seguro De Verificación	RA4/e1OgYeo/xjfmkmUEdg==	Estado	Fecha y hora	
Firmado Por	Pablo Rodriguez Zulategui	Firmado	17/12/2024 12:55:59	
Observaciones		Página	1/1	
Url De Verificación	https://www.sevilla.org/verifirmav2/code/RA4/e1OgYeo/xjfmkmUEdg==			

SOLICITUD DE APEO DE ARBOLADO. PARTE 1.
MOTIVO: INCOMPATIBILIDAD CON OBRA

Código: AP-1458-2024

Ubicación: Tramo 4. Intersección Montes Sierra-SE-30- Avenida Luis Uruñuela

Excmo. Sr.

Por la presente se solicita autorización para proceder al apeo de un ejemplar de Eucalyptus globulus ID_16642, situado en el Distrito Sevilla Este, en acceso a la Avenida Alcalde Luis Uruñuela desde la SE-30, a causa de la ejecución de las obras de Construcción de carril bus segregado Torreblanca-Sevilla Este-Santa Justa, que interfiere de manera ineludible con la posición arbolada.

Inicialmente este ejemplar no estaba contemplado en el proyecto pero para ejecutar el acceso desde la SE-30 hacia la Avda. Alcalde Luis Uruñuela, se ha tenido que desplazar hacia fuera el pie del talud quedando afectado este ejemplar. Después de estudiar las alternativas viables para preservar el árbol afectado, se justifica la solicitud de apeo por criterios INCOMPATIBILIDAD CON LA OBRA.

Se informa, por tanto, en cumplimiento acuerdo del pleno de fecha 15 de diciembre de 2005. Se aporta ficha de evaluación visual y fotografía.

Sevilla a 19 de noviembre de 2024

Yolanda Pérez
Técnica de Calidad y Medioambiente U.T.E. Carril bus
Lda. Ciencias Ambientales

SOLICITUD DE APEO DE ARBOLADO (AP-1458-2024). PARTE 2
MOTIVO: INCOMPATIBILIDAD CON OBRA

- 1. FECHA:** 19.11.24
- 2. SITUACIÓN:** Acceso a la Avenida Alcalde Luis Uruñuela desde la SE-30
- 3. DISTRITO:** Este-Alcosa-Torreblanca
- 4. ESPECIE:** Eucalyptus globulus
- 5. P.C. (c.m):** 190
- 6. ALTURA (m):** 12
- 7. ALCORQUE (m):** Mediana
- 8. LATITUD DE ACERADO(m):** -
- 9. LESIONES GRAVES:**

Ejemplar adulto y dominado por los colindantes Eucalyptus globulus. Se observa una gran herida en la base y primer tercio del fuste, probablemente derivado de un golpe de un vehículo. Tiene crecimiento de respuesta con labio de cicatrización, pero se observa madera necrosada alrededor. Vitalidad alta y vigor medio. Densidad foliar media-baja con presencia de ramas secas de pequeño tamaño, con callo desde la base hasta 110 cm.

10. ESTADO GENERAL:

Alterado

11. OBSERVACIONES:

Interferencia ineludible de la posición arbolada con la obra Carril Bus Segregado Torreblanca-Sevilla Este-Santa Justa, la posición del ejemplar solapa con la trayectoria del carril bus y además coincide con una zona de parada.

Una vez realizado el estudio y contemplados todos los condicionantes que deben tenerse en cuenta para realizar los trabajos de trasplante con las garantías de éxito requeridas, se concluye que los daños radiculares que se provocarán irremediablemente, debido a los cortes requeridos para la delimitación del volumen de cepellón tendrán como consecuencia un importante

estrés y decaimiento del estado fisiológico del árbol, sin poder garantizarse una mínima viabilidad del trasplante.

12. FOTOGRAFÍA DEL EJEMPLAR





13. PLANO SITUACIÓN:  ID_16642

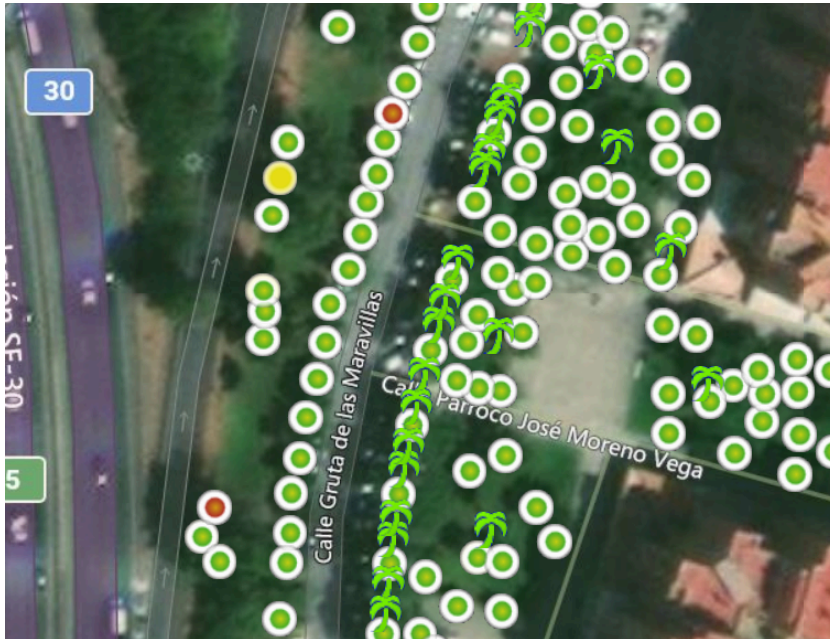

PLANO INTERFERENCIA CON LA OBRA

